ธนาคารออมสิน
Government Saving Bank

สินเชื่อห่วงใย (เพื่อสู้ภัย COVID-19) ผ่าน mymo by GSB

อัปเดต MyMo เป็นเวอร์ชันล่าสุดก่อนทำรายการ

www.mymobygsb.com

mymo by GSB
my money, my mobile

สินเชื่อห่วงใย (เพื่อสู้ภัย COVID-19) ผ่าน MyMo

ผลิตภัณฑ์/บริการ

เป็นสินเชื่อเพื่อบรรเทาความเดือดร้อนสำหรับผู้มีรายได้ประจำและผู้มีอาชีพอิสระที่ได้รับผลกระทบจากไวรัสโคโรนา (COVID-19) ทำให้มีรายได้ลดลง

คุณสมบัติผู้ขอสินเชื่อ

1) เป็นผู้ใช้บริการ MyMo มาไม่น้อยกว่า 1 เดือน
2) อายุครบ 20 ปี บริบูรณ์ สูงสุดไม่เกิน 70 ปี
3) ไม่เป็นเกษตรกร หรือผู้ที่มีรายได้จากภาครัฐ/ รัฐวิสาหกิจ เช่น ข้าราชการ พนักงานรัฐวิสาหกิจ พนักงานราชการ ลูกจ้าง ที่ได้รับเงินเดือน หรือรายได้จากภาครัฐ/ รัฐวิสาหกิจ เป็นต้น
4) ไม่เป็นผู้ประกอบวิชาชีพเฉพาะ
5) ไม่เป็นผู้ว่างงาน
6) ไม่เป็นพนักงานหรือลูกจ้างธนาคารออมสิน
7) กรณีลูกค้าสินเชื่อเดิมของธนาคาร (Bureau ภายใน) สถานะต้องไม่เป็น NPLs
8) ไม่มีบัญชี Write-Off นอกระบบ CBS
9) เป็นผู้มีถิ่นที่อยู่แน่นอน สามารถติดต่อได้ และมี e-Mail ที่สามารถติดต่อได้จริง เพื่อใช้ในการส่งสัญญาหรือเอกสารต่างๆ ที่เกี่ยวข้อง

หมายเหตุ

- ลูกค้าจะต้องลงทะเบียนจองสิทธิสมัครสินเชื่อห่วงใย (เพื่อสู้ภัย COVID-19) ผ่าน MyMo ก่อน
- ลูกค้าจะต้องตรวจสอบผลการจองสิทธิที่ได้ทำการลงทะเบียนจองสิทธิไว้ จากนั้น จึงทำการ login เข้า MyMo เพื่อสมัครสินเชื่อห่วงใย (เพื่อสู้ภัย COVID-19) ในวันและเวลาที่ได้รับแจ้ง
- ผู้ที่ได้รับสิทธิในช่วงวันเวลาดังกล่าวเท่านั้นจึงจะเห็นเมนูสมัครสินเชื่อ

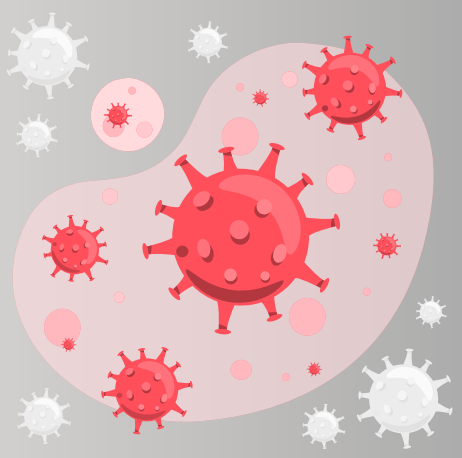

สินเชื่อห่วงใย (เพื่อสู้ภัย COVID-19) ผ่าน MyMo

วัตถุประสงค์การกู้

- เพื่อบรรเทาความเดือดร้อนสำหรับผู้ได้รับผลกระทบจาก COVID-19

จำนวนเงินให้กู้

- ให้กู้ตามความจำเป็น ไม่เกินรายละ 10,000 บาท โดยไม่นับรวมกับวงเงินสินเชื่อรายย่อยประเภทอื่นๆ ของสายงานลูกค้ารายย่อยและองค์กรชุมชน

ระยะเวลาชำระคืนเงินกู้

- สูงสุดไม่เกิน 2 ปี (24 งวด) โดยรวมกับระยะเวลาปลอดชำระหนี้ 6 งวดแรกแล้ว (เงินต้นและดอกเบี้ย) สามารถกำหนดระยะเวลาปลอดชำระเงินต้นและดอกเบี้ยเพิ่มเติมได้ตามความเหมาะสม แต่ทั้งนี้ เมื่อรวมระยะเวลาทั้งสิ้นต้องไม่เกิน 3 ปี

อัตราดอกเบี้ยเงินกู้

- อัตราดอกเบี้ยคงที่ (Flat Rate) ร้อยละ 0.35 ต่อเดือน (Flat Rate)
- อัตราดอกเบี้ยผิดนัดชำระหนี้ เท่ากับอัตราดอกเบี้ยสูงสุดตามสัญญาบวกร้อยละ 0.25 ต่อเดือน ของเงินต้นที่ถึงกำหนดชำระ (คิดแบบลดต้นลดดอก)

สินเชื่อห่วงใย (เพื่อสู้ภัย COVID-19) ผ่าน MyMo

หลักประกันการกู้เงิน

ไม่มีหลักประกัน

ค่าธรรมเนียม

ยกเว้นค่าธรรมเนียมการให้บริการสินเชื่อ

เอกสารประกอบการกู้

บัตรประจำตัวประชาชน

การสมัครขอสินเชื่อ

สมัครสินเชื่อห่วงใย (เพื่อสู้ภัย COVID-19) ผ่าน MyMo ได้ด้วยตนเอง
ผ่านเมนู "สมัครสินเชื่อห่วงใย (เพื่อสู้ภัย COVID-19)"

การตรวจสอบข้อมูลเครดิต (Credit Bureau)

- ลูกค้าสามารถให้ความยินยอมเปิดเผยข้อมูลโดยวิธีการผ่านระบบอินเทอร์เน็ต (e-Consent) บน MyMo ด้วยการยินยอมเสมือนการลงลายมือชื่อทางอิเล็กทรอนิกส์ โดยการระบุรหัส OTP
- การตรวจสอบข้อมูลเครดิต ธนาคารจะต้องได้รับความยินยอมจากลูกค้าซึ่งเป็นเจ้าของข้อมูลผ่านระบบอิเล็กทรอนิกส์ก่อนทุกครั้ง โดยระบบจะทำการสืบค้นข้อมูลเครดิตไปยังระบอินเทอร์เน็ตของบริษัท ข้อมูลเครดิตแห่งชาติ จำกัด (NCB)

การทำสัญญาเงินกู้ในรูปแบบ e-Contract

- ลูกค้ายืนยันทำสัญญาเงินกู้ในรูปแบบ e-Contract ผ่าน MyMo ด้วยการยืนยันเสมือนการลงลายมือชื่อทางอิเล็กทรอนิกส์ โดยการระบุรหัส PIN Code และ OTP
- ธนาคารจัดส่งสัญญาเงินกู้ในรูปแบบ e-Contract (ไฟล์.PDF) ไปยัง e-mail ของลูกค้าที่ยืนยันบน MyMo และจัดเก็บไว้ในระบบงานของธนาคาร

สินเชื่อห่วงใย (เพื่อสู้ภัย COVID-19) ผ่าน MyMo

การแจ้งผลการพิจารณา

ธนาคารจะแจ้งผลการพิจารณา (ทั้งผ่านการพิจารณาและไม่ผ่านการพิจารณา) ภายใน 3 วัน ผ่าน 2 ช่องทางได้แก่ Notification บน MyMo และ SMS (ข้อความสั้น)

หากผ่านการพิจารณาสินเชื่อ จะต้องยืนยันการทำสัญญาเงินกู้ในรูปแบบ e-Contract หลังจากธนาคารแจ้งผลการพิจารณาอนุมัติ ภายใน 7 วัน

การรับเงินสินเชื่อ

ลูกค้าจะได้รับเงินกู้ภายใน 3 วัน ผ่านบัญชีหลัก (Primary Account) ใน MyMo Application

ช่องทางการชำระสินเชื่อ

การชำระเงินงวดปกติ จะหักผ่านบัญชีเงินฝากอัตโนมัติเท่านั้น ยกเว้น การชำระล่วงหน้า 1 งวด สามารถชำระด้วยตนเองผ่าน MyMo หรือชำระผ่านสาขาของธนาคารออมสินได้ทั่วประเทศ

ระยะเวลาดำเนินโครงการ

ตั้งแต่ 24 มีนาคม 2565 ถึงวันที่ 30 กันยายน 2565 หรือจนกว่าจะครบวงเงินโครงการ

การเข้าเมนูขออนุมัติสินเชื่อห่วงใย (เพื่อสู้ภัย COVID-19) ผ่าน MyMo

ลูกค้าจะต้องลงทะเบียนจองสิทธิสมัครสินเชื่อห่วงใย (เพื่อสู้ภัย COVID-19) ผ่าน MyMo ก่อน จากนั้น จึงทำการ login เข้า MyMo เพื่อสมัครสินเชื่อห่วงใย (เพื่อสู้ภัย COVID-19) ในวันและเวลาที่ได้รับแจ้ง ผู้ที่ได้รับสิทธิในช่วงวันเวลาดังกล่าวเท่านั้นจึงจะเห็นเมนูสมัครสินเชื่อ

เมนูจะแสดงในช่วงเวลาที่ได้คิวตามที่จองสิทธิ

เข้าสู่เมนู “สินเชื่อห่วงใย (เพื่อสู้ภัย COVID-19)” วิธีที่ 1

เข้าสู่ระบบ MyMo กด Banner
“สินเชื่อห่วงใย (เพื่อสู้ภัย COVID-19)”

อ่านรายละเอียดมาตรการ
จากนั้น กด “เข้าสู่เมนู”

เข้าสู่เมนู “สินเชื่อห่วงใย (เพื่อสู้ภัย COVID-19)” วิธีที่ 2

เข้าสู่ระบบ MyMo
เลือกเมนู “บัญชี”

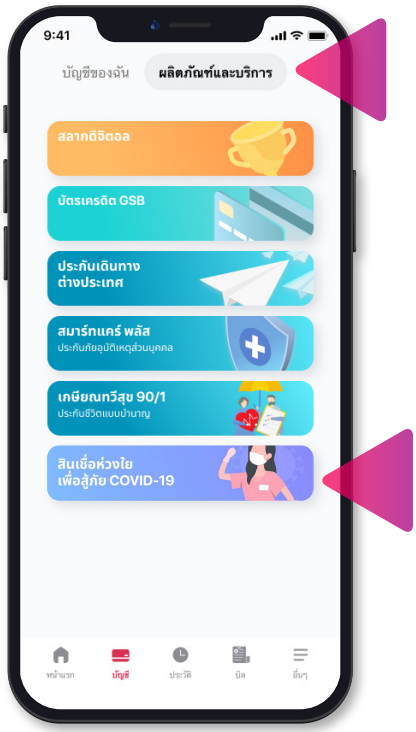

กดเมนู “ผลิตภัณฑ์และบริการ”
เลือก “สินเชื่อห่วงใย (เพื่อสู้ภัย COVID-19)”

รายละเอียดหน้าจอการขออนุมัติ
สินเชื่อห่วงใย (เพื่อสู้ภัย COVID-19) ผ่าน MyMo

อ่านรายละเอียดสินเชื่อ
จากนั้น กดปุ่ม “สมัคร”

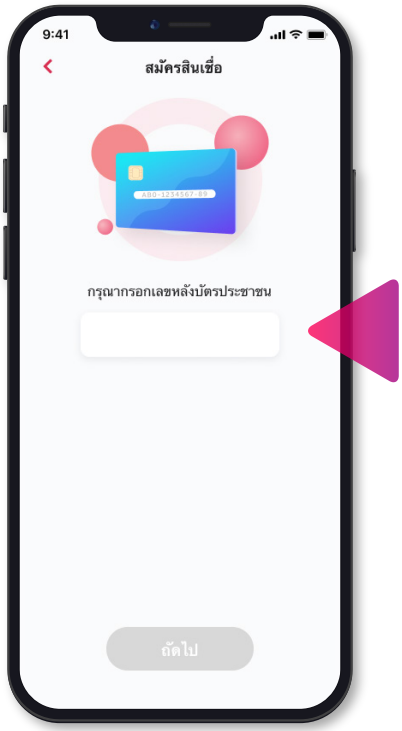

กรอกเลขหลังบัตรประชาชน

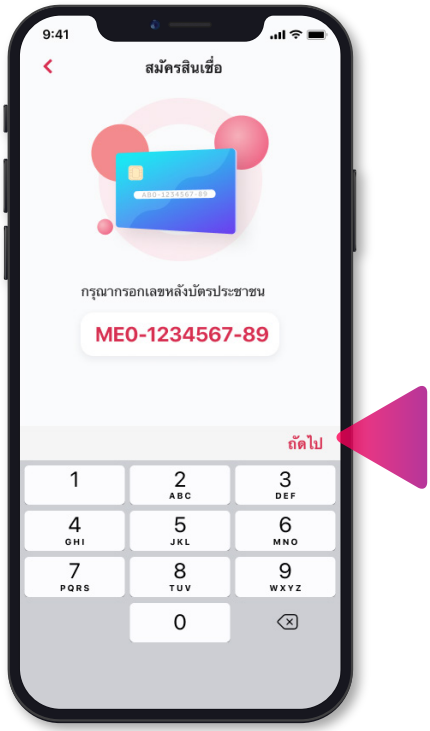

กด “ถัดไป”

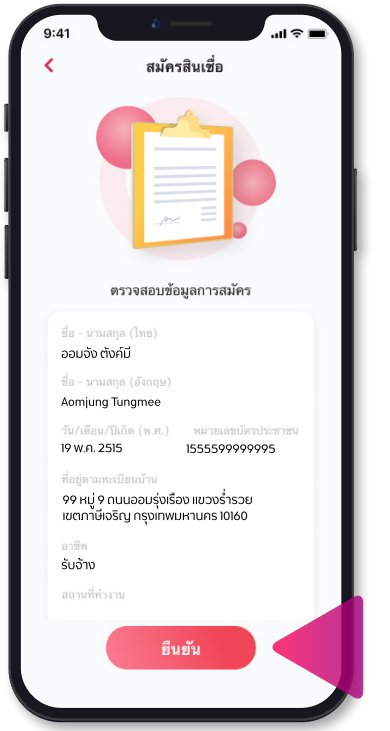

ตรวจสอบข้อมูลส่วนตัว
จากนั้น กด “ยืนยัน”

กด “ยืนยันข้อมูลถูกต้อง”

อ่านรายละเอียดสินเชื่อ
ที่คุณจะได้รับและกด “ถัดไป”

รายละเอียดหน้าจอการขออนุมัติ
สินเชื่อห่วงใย (เพื่อสู้ภัย COVID-19) ผ่าน MyMo

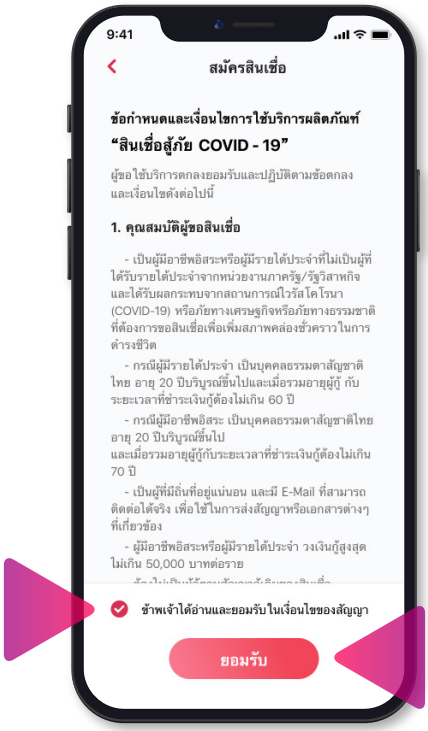

อ่านข้อกำหนดและเงื่อนไข กดเครื่องหมายถูก "ข้าพเจ้าอ่านและยอมรับเงื่อนไขของสัญญา" และกด "ยอมรับ"

เลื่อนหน้าจออ่านเงื่อนไขความยินยอมในการเปิดเผยข้อมูล กด "ยินยอม" หากยินดีตกลงให้ความยินยอมเปิดเผยข้อมูล

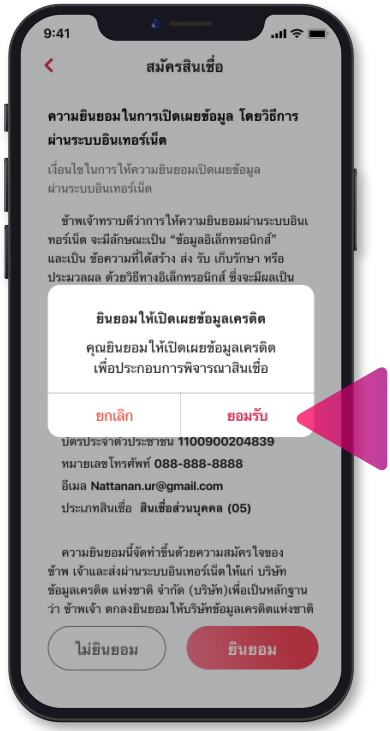

กด "ยอมรับ"

กด "ถัดไป"
เพื่อขอรับรหัส OTP

รายละเอียดหน้าจอการขออนุมัติ
สินเชื่อห่วงใย (เพื่อสู้ภัย COVID-19) ผ่าน MyMo

ระบบกำลังส่งรหัส OTP ไปยังเบอร์โทรศัพท์ที่ได้ลงทะเบียนไว้ เมื่อรับรหัสยืนยันทาง SMS กรอกรหัสที่ได้รับภายใน 2 นาที จากนั้นกด "ถัดไป"

กด "ยืนยัน" รายละเอียดการยินยอมในการเปิดเผยข้อมูล สามารถ Save เก็บไว้ในคลังภาพได้ โดยกดเครื่องหมาย

สถานะอยู่ระหว่างการพิจารณาสินเชื่อ

ขั้นตอนการทำสัญญาหลังจากได้รับการอนุมัติ การสมัครสินเชื่อห่วงใย (เพื่อสู้ภัย COVID-19) ผ่าน MyMo

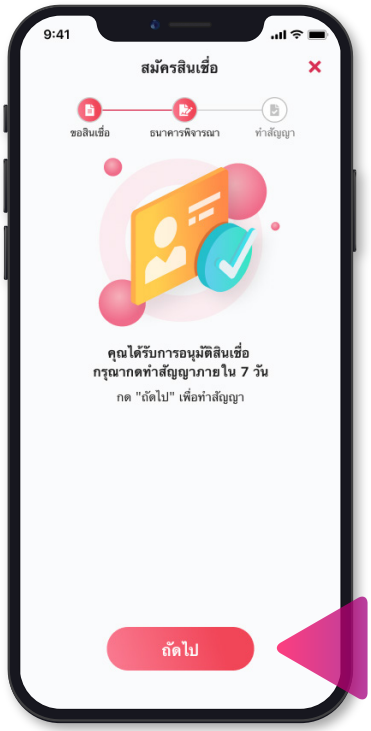

กด “ถัดไป” เพื่อดำเนินการทำสัญญา (จะต้องทำภายใน 7 วัน)

อ่านข้อกำหนดและเงื่อนไข กดเครื่องหมายถูก “ข้าพเจ้าอ่านและยอมรับเงื่อนไขของสัญญา” และกด “ยอมรับ”

กรอกรหัสผ่าน MyMo เพื่อยืนยันสัญญาเงินกู้

กด “ถัดไป” เพื่อรับรหัส OTP

กรอกรหัส OTP และกด “ถัดไป”

แสดงผลการสมัครสินเชื่อสำเร็จ

กด “เสร็จสิ้น”โดยเงินกู้จะโอนเข้าบัญชีภายใน 3 วัน

สถานะการขออนุมัติ
สมัครสินเชื่อห่วงใย (เพื่อสู้ภัย COVID-19) ผ่าน MyMo

อยู่ในระหว่างธนาคารพิจารณาสินเชื่อ ธนาคารจะแจ้งผลผ่าน MyMo และ SMS ภายใน 3 วัน กรุณากลับเข้ามาที่เมนูนี้เพื่อดำเนินการต่อ

ไม่ได้รับอนุมัติสินเชื่อเนื่องจาก ไม่ผ่านเกณฑ์ที่ธนาคารกำหนด หากมีข้อสงสัยให้ติดต่อ 1143

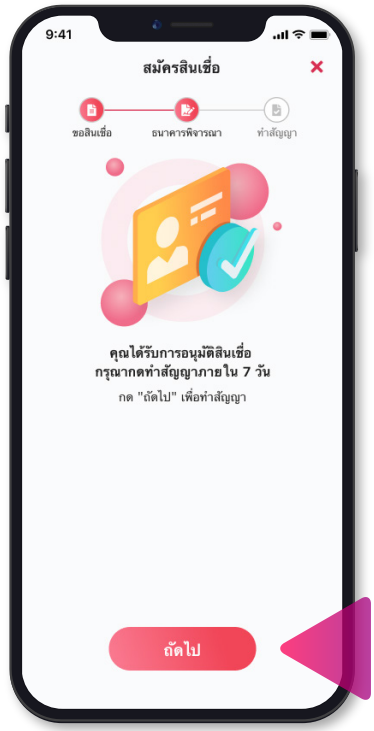

ได้รับการอนุมัติสินเชื่อ จากนั้น กด “ถัดไป” เพื่อดำเนินการทำสัญญา (จะต้องทำภายใน 7 วัน)

1143 mymo CALL CENTER

www.mymobygsb.com

mymo by GSB
my money, my mobile