

# สมัครประกันภัย สมาร์ท แคร์ พลัส ประกันภัยอุบัติเหตุส่วนบุคคล ผ่าน **MyMo** by GSB

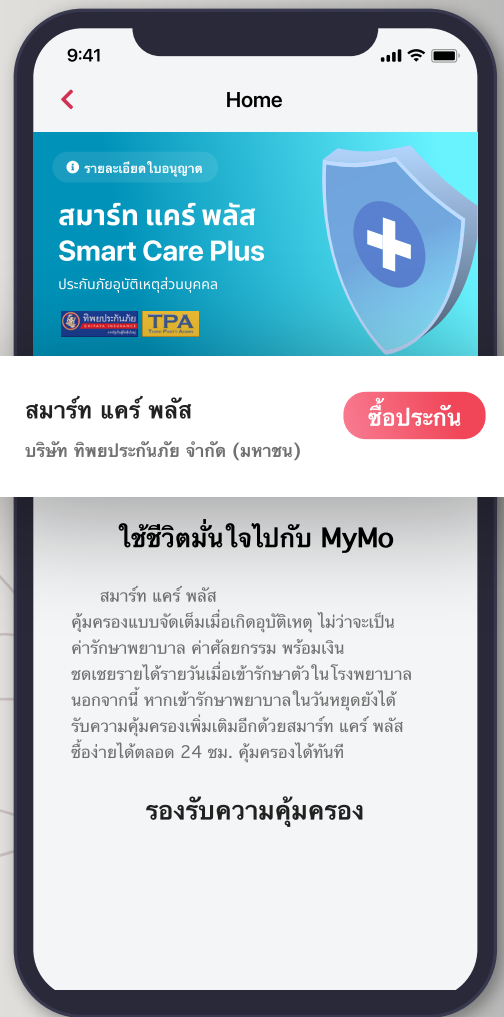

กรุณาอัปเดต MyMo เป็นเวอร์ชันล่าสุด

# ใช้ชีวิตมั่นใจ คุ้มครองภัยแบบจัดเต็ม

สมาร์ท แคร่ พลัส คุ้มครองแบบจัดเต็มเมื่อเกิดอุบัติเหตุ  
ทั้งค่ารักษาพยาบาล ค่าศัลยกรรม  
พร้อมเงินชดเชยรายได้รายวันเมื่อเข้ารักษาตัวในโรงพยาบาล  
ช้อย่างตลอด 24 ชม. คุ้มครองทันที

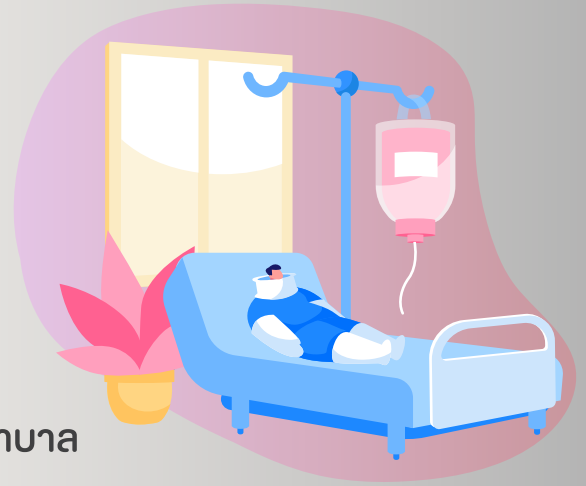

## เงื่อนไขความคุ้มครอง

ความคุ้มครอง	ทุนประกันภัย (บาท)
1. การเสียชีวิต การสูญเสียอวัยวะ สายตา หรือทุพพลภาพถาวรสิ้นเชิง จากอุบัติเหตุ (อบ. 1) - อุบัติเหตุทั่วไป - ฆาตกรรม หรือถูกทำร้ายร่างกาย - การจับขัง/ โดยสารรถจักรยานยนต์	100,000 100,000 50,000
2. การรักษาพยาบาลจากอุบัติเหตุทั่วไป รวมถึงการจับขัง/ โดยสารรถจักรยานยนต์ (ต่ออุบัติเหตุแต่ละครั้ง)	10,000
3. การรักษาพยาบาลเนื่องจากอุบัติเหตุที่เกิดขึ้นในวันหยุดราชการประจำสัปดาห์ และวันหยุดราชการประจำปี (จ่ายเพิ่มจากข้อ 2)	10,000
4. ค่าใช้จ่ายในการศัลยกรรมสำหรับผู้เอาประกันภัยอื่นเนื่องมาจากอุบัติเหตุขณะจับขังหรือโดยสารรถยนต์	100,000
5. ค่าชดเชยรายได้รายวันระหว่างการเข้ารับการรักษาตัวเป็นผู้ป่วยในในโรงพยาบาล อันเนื่องมาจากการบาดเจ็บจากอุบัติเหตุ (สูงสุด 7 วันต่ออุบัติเหตุแต่ละครั้ง และต่อปีกรมธรรม์ประกันภัย)	500 บาท/ วัน

### หมายเหตุ

- เงื่อนไขและความคุ้มครองเป็นไปตามที่กรมธรรม์ประกันภัยกำหนด
- การพิจารณาอนุมัติกรมธรรม์เป็นไปตามหลักเกณฑ์ของ บริษัท ทิพยประกันภัย จำกัด (มหาชน) ซึ่งเป็นผู้รับประกันภัยโดยตรง
- ธนาคารออมสินในฐานะนายหน้าประกันวินาศภัยใบอนุญาตเลขที่ ว00023/2549 เป็นผู้นำเสนอผลิตภัณฑ์ และอำนวยความสะดวกในการรับชำระเบี้ยประกันภัยเท่านั้น ผู้ซื้อควรทำความเข้าใจรายละเอียดความคุ้มครอง และเงื่อนไขจาก บริษัท ทิพยประกันภัย จำกัด (มหาชน) ซึ่งเป็นผู้รับประกันภัยโดยตรงก่อนตัดสินใจทำประกันภัย



# เงื่อนไขการรับประกันภัย

1. ผู้เอาประกันภัยต้องมีสุขภาพร่างกายสมบูรณ์แข็งแรง ไม่มีโรคประจำตัว ไม่ป่วยเป็นหรือเคยเป็น หรือมีอาการรับรู้ได้ด้วยตนเอง หรือเคยได้รับการตรวจรักษา หรือบอกกล่าว หรือคำแนะนำจากแพทย์เกี่ยวกับโรคลมชัก โรคหัวใจ โรคความดันโลหิตสูง โรงเบาหวาน โรคกระดูก/หรือกล้ามเนื้อ โรคมะเร็ง โรคเอดส์ หรือมีเชื้อไวรัส HIV โรคหลอดเลือดสมอง (เส้นเลือดในสมองแตก) หรือโรคพิษสุราเรื้อรัง และไม่มีส่วนใดส่วนหนึ่งพิการและผ่านการพิจารณาตามเงื่อนไขที่บริษัทกำหนด
2. แผนประกันภัยนี้สำหรับผู้เอาประกันภัยอายุ 15 ถึง 60 ปี ต่ออายุได้ถึง 65 ปี (ปี พ.ศ.ปัจจุบัน ลบด้วยปี พ.ศ.เกิด)
3. ไม่คุ้มครองการก่อการร้าย
4. แผนนี้ จำกัดให้ผู้เอาประกันภัยสามารถซื้อได้คนละ 1 กรมธรรม์เท่านั้น
5. หากผู้เอาประกันภัยให้ข้อมูลที่เป็นเท็จหรือปกปิดความจริง ยินยอมให้บริษัทบอกเลิกสัญญาประกันภัยได้
6. ผู้เอาประกันภัยยินยอมให้บริษัทจัดเก็บ ใช้ และเปิดเผยข้อเท็จจริงเกี่ยวกับสุขภาพ และข้อมูลของผู้เอาประกันภัยต่อสำนักงานคณะกรรมการกำกับและส่งเสริมการประกอบธุรกิจประกันภัย เพื่อประโยชน์ในการกำกับดูแลธุรกิจประกันภัย

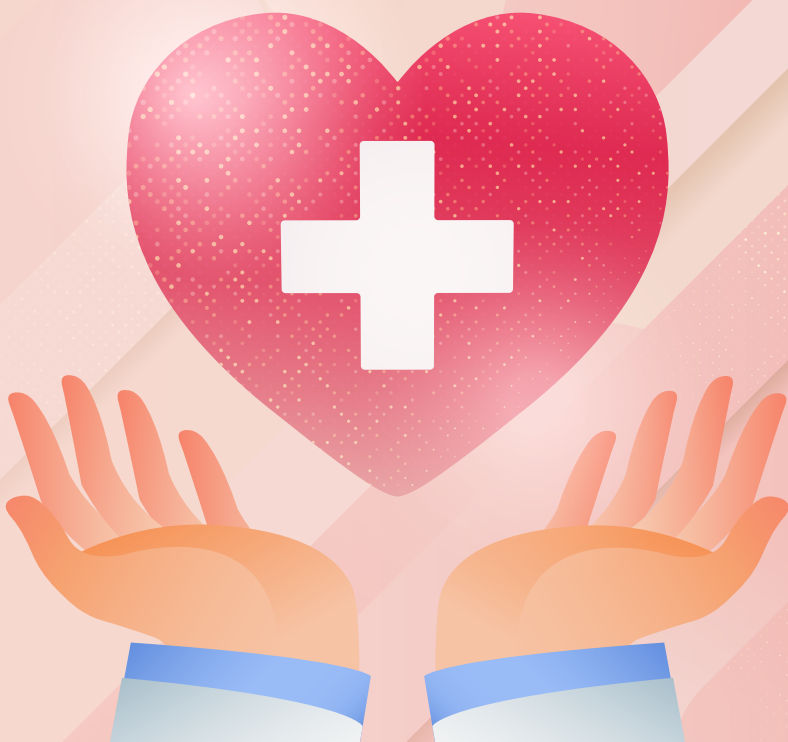

# การเสนองายประกันภัย สมาร์ท แคร่ พลัส

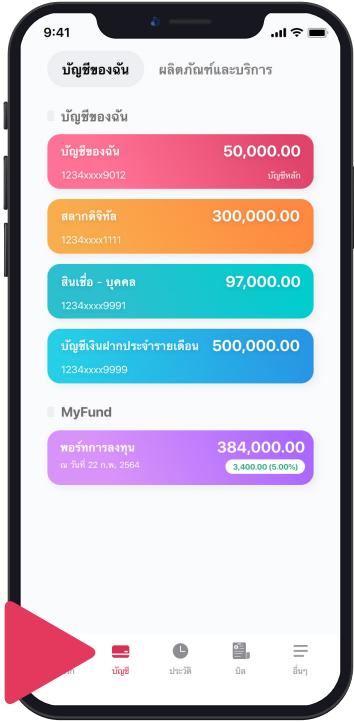

เลือกเมนู “บัญชี”

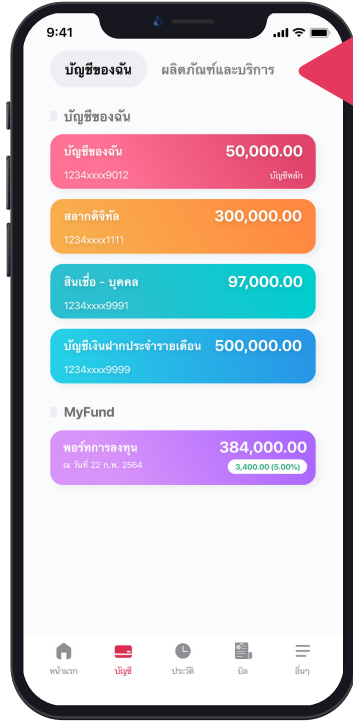

เลือกเมนู “ผลิตภัณฑ์และบริการ”



เลือกเมนู “สมาร์ท แคร่ พลัส” (ประกันภัยอุบัติเหตุส่วนบุคคล)

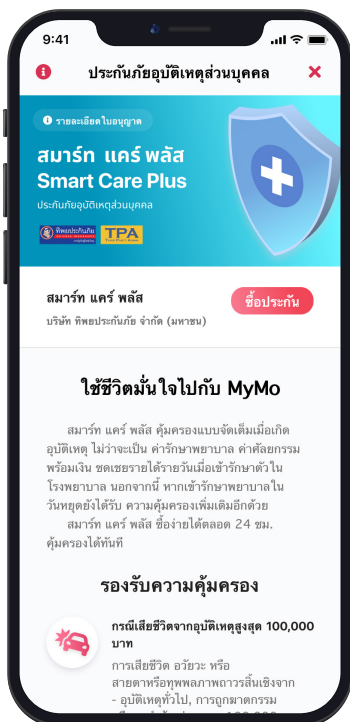

เลื่อนหน้าจอเพื่ออ่านรายละเอียดแผนความคุ้มครองประกันภัยของ บมจ.ทพยประกันภัย จากนั้น กด “ซื้อประกัน”





# การเสนอขายประกันภัย สมาร์ท แคร่ พลัส



เลื่อนอ่านหนังสือยินยอมให้เก็บรวบรวม ใช้ประมวลผล และเปิดเผยข้อมูลส่วนบุคคล จากนั้น กดปุ่ม “ยอมรับ”



ตรวจสอบรายละเอียดค่าเบี้ยประกันภัย วันที่คุ้มครอง รายละเอียดผู้เอาประกันภัย จากนั้น กด “ชำระเงิน”



เลื่อนอ่านข้อกำหนดและเงื่อนไขการใช้บริการ กดปุ่ม  ยอมรับภัยแลงสุขภาพและเงื่อนไขการประกันภัย จากนั้น กดปุ่ม “ยอมรับ”

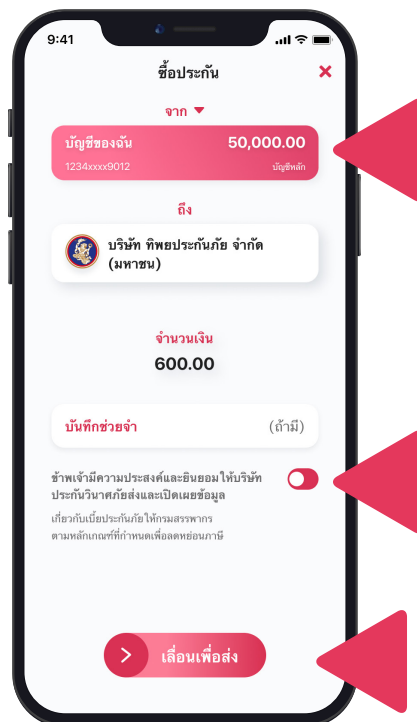

ทำการชำระเงิน โดยผู้เอาประกันสามารถเลือกบัญชีที่ต้องการชำระได้ และสามารถเลือกยินยอม ให้บริษัทประกันวินาศภัยส่งและเปิดเผยข้อมูลฯ เพื่อลดหย่อนภาษี จากนั้น กดปุ่ม “เลื่อนเพื่อส่ง”

# การเสนอจ่ายประกันภัย สมาร์ท แคร์ พลัส

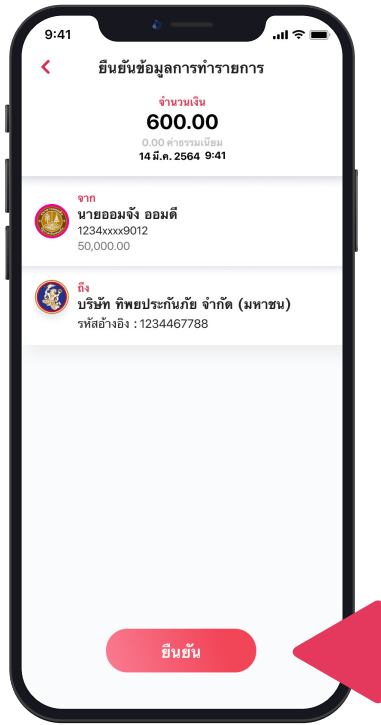

กดปุ่ม “ยืนยัน”



แสดงการทำรายการสำเร็จ

# ขั้นตอนการคุ้มครองหลังสมัครสำเร็จ

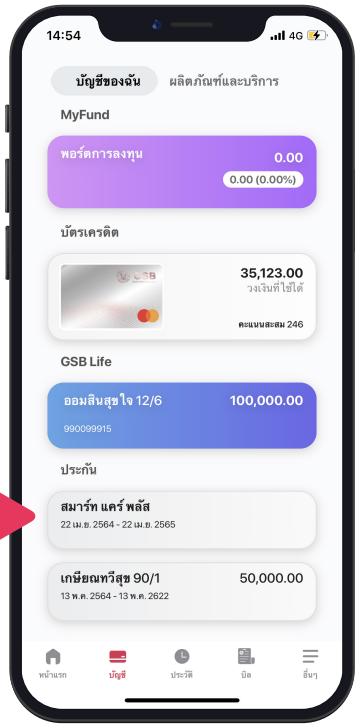

ที่แถบเมนู “ประกัน”  
เลือกบัญชีกรมธรรม์ที่ต้องการดูข้อมูล

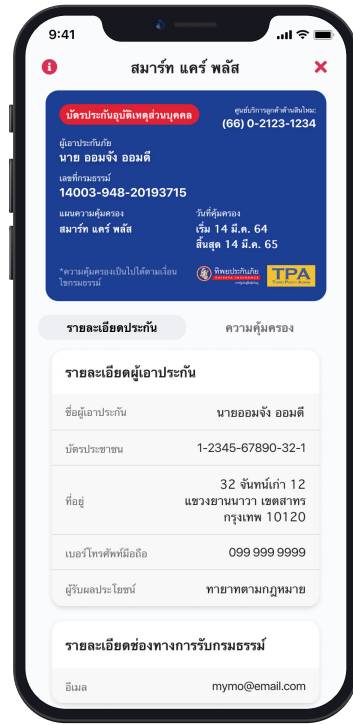

แสดงรายละเอียดกรมธรรม์ที่เลือกดู

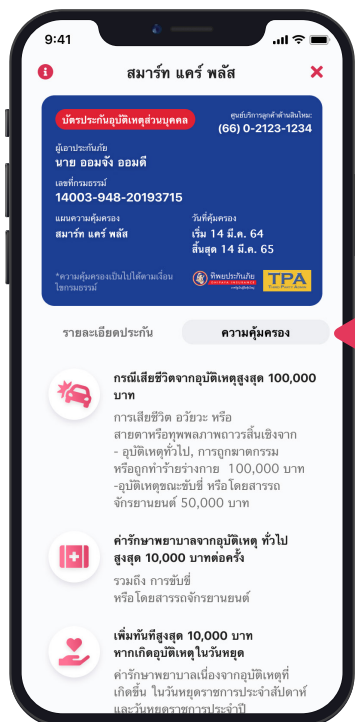

กดเลือกแถบเมนู “ความคุ้มครอง”  
เพื่อเรียกดูรายละเอียดความคุ้มครอง

# การแสดง Tutorial การซื้อประกันภัยและช่องทางการติดต่อบริษัท ทิพยประกันภัย จำกัด (มหาชน)

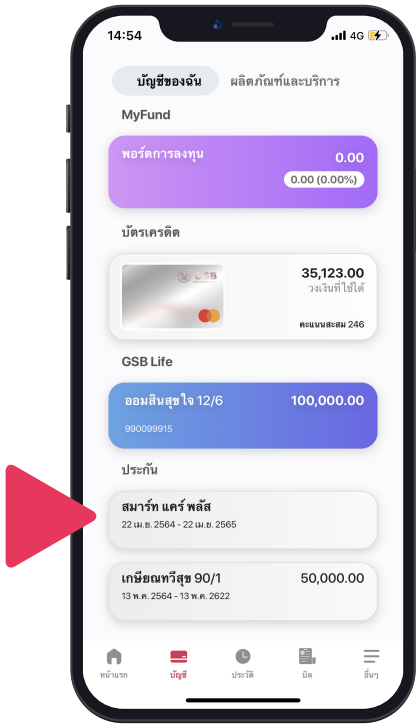

กรรมธรรม์ที่ซื้อจะแสดงอยู่ในแถบเมนู ”ประกัน”  
กดเลือกแถบเมนู ”สมาร์ท แคร์ พลัส”

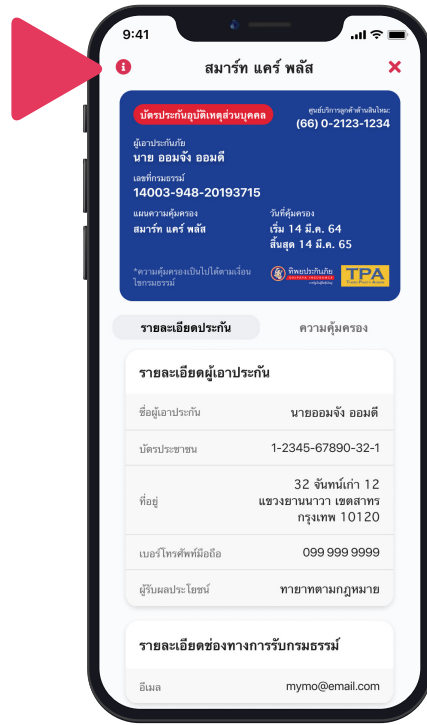

กดที่ปุ่ม ”i” สีแดง

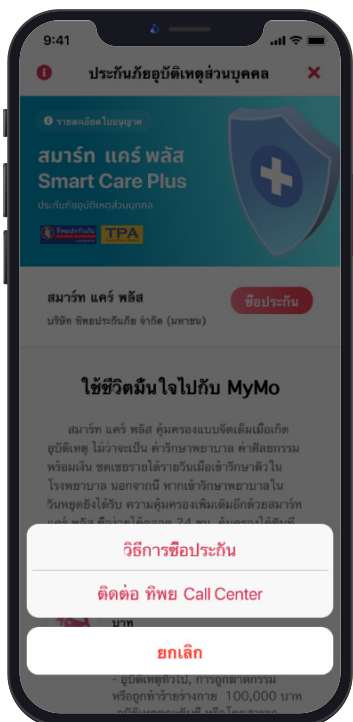

แสดงแนะนำวิธีการซื้อประกัน  
และช่องทางการติดต่อ ทิพย Call Center



**1143** **ကယက**  
CALL CENTER