



ธนาคาร
ออมสิน
Government Savings Bank

ธนาคารเพื่อสังคม
Social Bank



**สมุดบันทึกบัญชีต้นทุนผู้ประกอบการรายย่อย
เพื่อเสริมสร้างภูมิปัญญาทางบัญชี**

ชื่อ-สกุล ผู้จัดทำ _____

ชื่อกลุ่มองค์กรชุมชน _____

เบอร์โทรศัพท์ _____ E-mail _____



สำนักงานส่งเสริมวิสาหกิจขนาดกลางและขนาดย่อม

**ฝ่ายพัฒนาธุรกิจผู้ประกอบการรายย่อยและองค์กรชุมชน
สายงานพัฒนาธุรกิจผู้ประกอบการรายย่อยและ SMEs Start up**



พระราชดำรัส

พระบาทสมเด็จพระปรมินทรมหาภูมิพลอดุลยเดช (รัชกาลที่ ๙)

"ทำบุญซีให้เห็นว่าสมคุณไม่ขาดทุน ถ้าทุกคนสามารถที่จะทำให้พอดีไม่ขาดทุน ประเทศชาติไม่ขาดทุนแน่ และประเทศชาติขาดทุนอย่างนี้ ไม่ขาดทุน อยู่รอด ซ้อสำคัญเป็นอย่างนี้ ที่ว่าเศรษฐกิจพอเพียงไม่ใช่ว่าพอเพียงในการบริโภค แต่ให้พอเพียงในการมีชีวิตอยู่บางคนก็อาจจะรวยได้ทีเดียว"

ในโอกาสเสด็จพระราชดำเนินทอดพระเนตรการดำเนินงานศูนย์ศึกษาการพัฒนาห้วยทราย
อันเนื่องมาจากพระราชดำริ เมื่อวันที่ ๑๔ กรกฎาคม ๒๕๔๑

เส้นทางการพัฒนา ภูมิปัญญาทางบัญชี



ภูมิปัญญาทางการเงิน ออมสินยูวพัฒนร์รักษถิ่น





ข้อมูลกลุ่มองค์กรชุมชน

1. ข้อมูลทั่วไป ประกอบด้วย

ชื่อกลุ่มองค์กรชุมชน..... ตั้งอยู่ในพื้นที่ ธ.ออมสินภาค.....

ที่อยู่ปัจจุบันที่สามารถติดต่อได้.....

ประธานกลุ่ม ชื่อ-สกุล..... โทรศัพท์.....

ผู้ประสานงานกลุ่ม ชื่อ-สกุล..... โทรศัพท์.....

Email ของกลุ่ม

ID LINE ของกลุ่ม..... Face Book ของกลุ่ม (ถ้ามี)

กลุ่มก่อตั้งเมื่อ • จำนวนสมาชิกเริ่มแรก คน ปัจจุบันมีคน

• จำนวนเงินออมเริ่มแรก บาท ปัจจุบันมีบาท

ธุรกรรมการเงินกับธนาคารออมสิน ณ วันที่

ที่	ผลิตภัณฑ์	ประเภทผลิตภัณฑ์	ธ.ออมสินสาขา	ชื่อบัญชี	เลขที่บัญชี
1	เงินฝาก				
2	สลากออมสิน				
3	สินเชื่อ				
4	บัตรอิเล็กทรอนิกส์				
5	Mymo / GSB Pay				
6	อื่นๆ (ระบุ)				

2. หมวดและประเภทของผลิตภัณฑ์และบริการที่ได้รับการพัฒนา (สามารถระบุได้มากกว่า 1 หมวด)

หมวด	(1)	(2)	(3)	(4)	(5)	(6)
	กินดี	อยู่ดี	สวยดี	ใช้ดี	รักดี	คิดดี
เช่น อาหาร เครื่องดื่ม	เช่น • ที่พัก โฮมสเตย์ • ห้องเที่ยว ชุมชน	เช่น • เครื่องประดับ ของที่ระลึก • ของตกแต่งบ้าน • เสื้อผ้า เครื่องแต่งกาย	เช่น ผลิตภัณฑ์แปรรูป จากสมุนไพร • เครื่องประทีนผิว ผลิตภัณฑ์สปา • สิ่งของเครื่องใช้	การอนุรักษ์ขนบธรรมเนียม ประเพณี สิ่งแวดล้อม หรือภูมิปัญญาท้องถิ่น ให้คงอยู่สืบต่อไป	สินค้า/บริการ เชิงนวัตกรรม	
ประเภทผลิตภัณฑ์/ บริการ (ระบุ)						
สไตล์แกน ของผลิตภัณฑ์/บริการ (คำบ่งบอกถึงคุณลักษณะเด่น ของผลิตภัณฑ์ เพื่อให้ ลูกค้าจดจำได้ง่าย)						

หมายเหตุ: พิจารณาจัดประเภทตามวัตถุประสงค์หลักของการพัฒนาผลิตภัณฑ์/บริการ

3. การทำงานบูรณาการอย่างมีส่วนร่วม ระหว่าง กลุ่มองค์กรชุมชน นักศึกษา สถาบันอุดมศึกษา ธ.ออมสิน และหน่วยงานพันธมิตรในพื้นที่ มีใครบ้าง มีส่วนร่วมในการพัฒนาอย่างไรบ้าง

ที่	หน่วยงาน	ชื่อหน่วยงาน	การทำงานบูรณาการอย่างมีส่วนร่วมอะไรบ้าง
1	กลุ่มองค์กรชุมชน	ชื่อกลุ่ม	
2	นักศึกษา	ชื่อทีมนักศึกษา	
3	สถาบันอุดมศึกษา	ชื่อสถาบันอุดมศึกษา	
4	ธนาคารออมสิน	สังกัดภาค..... สาขา.....	
5	หน่วยงานภาครัฐ	ชื่อหน่วยงาน ชื่อหน่วยงาน	
6	หน่วยงานเอกชน	ชื่อหน่วยงาน ชื่อหน่วยงาน	

4. การเปรียบเทียบผลการดำเนินงาน ก่อนเข้าร่วมกิจกรรม และหลังจากเสร็จสิ้นกิจกรรม

ที่	ตัวชี้วัด	จำนวน		เปรียบเทียบก่อน-หลัง		คิดเป็นร้อยละ
		ก่อน	หลัง	เพิ่มขึ้น	ลดลง	
1	ยอดขาย เพิ่มขึ้น(บาท)					
2	ต้นทุน/ค่าใช้จ่าย ลดลง(บาท)					
3	กำไรสุทธิ เพิ่มขึ้น(บาท)					
4	ผู้รับประโยชน์ ที่มีส่วนเกี่ยวข้อง ตลาดห่วงโซ่อุปทาน (ราย)					
5	การจดบันทึกบัญชีรับ-จ่ายของคณะกรรมการ และสมาชิกในชุมชน (ราย)					
6	การจัดทำบัญชีต้นทุนกลุ่มองค์กรชุมชน	<input type="checkbox"/> ทำ <input type="checkbox"/> ไม่ได้ทำ	<input type="checkbox"/> ทำ <input type="checkbox"/> ไม่ได้ทำ			

สมุดบัญชีรับ-จ่ายพอเพียง

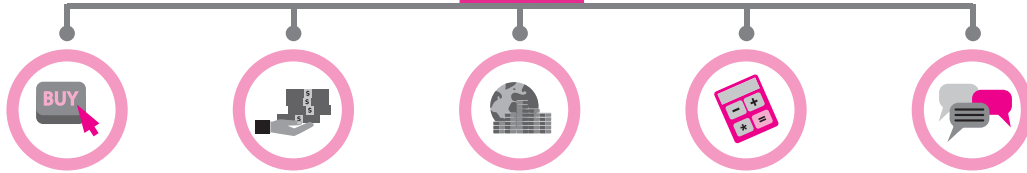
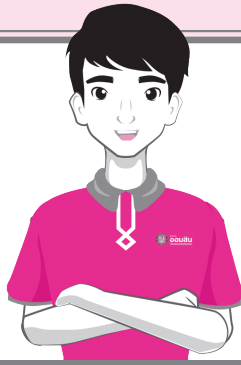

วิธีการลงบัญชีรับ-จ่ายพอเพียง

ใช้บันทึกรายรับหรือรายจ่ายที่เกิดขึ้นจากการประกอบอาชีพ และค่าใช้จ่ายในครัวเรือน

วิธีลงวัน เดือน ปี

1

ช่อง “วัน เดือน ปี”

เขียนวันที่ เดือน ปี พ.ศ. ที่มีรายการรับเงิน และรายการจ่ายเงิน

วิธีลงรายการ

2

ช่อง “รายการ”

เขียนรายละเอียดของการรับเงิน และจ่ายเงินที่เกิดขึ้น

วิธีลงรายรับ

3

ช่อง “รายรับ” แบ่งเป็น รายรับประกอบอาชีพ และรายรับอื่นๆ

(1) ประกอบอาชีพ

เขียนจำนวนเงินที่ได้รับ จากการประกอบอาชีพ

(2) รายรับอื่นๆ

เขียนจำนวนเงินที่ได้รับ โดยเป็นเงินที่ไม่ได้เกิดจากการประกอบอาชีพ เช่น รับเงินค่าจ้าง รับเงินรางวัล รับเงินกู้ยืม ถอนเงินฝากธนาคารออมสิน เป็นต้น

(3) รวมรายรับ

เขียนจำนวนเงินที่ได้รับทั้งสิ้น โดยรวมยอดเงินจาก ช่องที่ (1) และ (2)

แบบฟอร์ม

วัน เดือน ปี	รายการ	รายรับ		รวมรายรับ (รวม 1-2) (3)
		ประกอบอาชีพ (1)	รายรับอื่นๆ (2)	
1	2		3	

สมุดจดเตือนความจำ

วันที่	รายการ	ยอดยกมา	บาท
วันที่ 1 มีนาคม 2564		3,000	บาท
วันที่ 3 มีนาคม 2564	จ่ายค่าเช่าบูธ	1,000	บาท
	ขายสบู์เหลวได้เงิน	2,000	บาท
	กู้เงินมา	1,500	บาท
	จ่ายค่าข้าววันประชุมกลุ่ม	300	บาท
	จ่ายค่าวัสดุอุปกรณ์ทำแชมพู / ครีมนวด	2,000	บาท
	จ่ายค่าพิมพ์ฉลากบรรจุภัณฑ์	400	บาท
	จ่ายค่าน้ำ	500	บาท
วันที่ 7 มีนาคม 2564	ขายแชมพูได้เงิน	1,000	บาท
วันที่ 10 มีนาคม 2564	จ่ายค่าขวดบรรจุสบู์เหลว	400	บาท
	ซื้อสมุนไพรทำแชมพู / ครีมนวด	1,000	บาท
	ซื้อขวดบรรจุแชมพู / ครีมนวด	600	บาท
	ขายแชมพู / ครีมนวด ได้เงิน	3,000	บาท
	จ่ายค่าตอบแทนกรรมการ	300	บาท
	ชำระเงินกู้	500	บาท



วิธีรวมเงินในแต่ละเดือน

ทุกวันสิ้นเดือนให้รวมจำนวนเงินที่ได้รับ และจำนวนเงินที่จ่ายไปในแต่ละเดือน เขียนยอดรวมจำนวนเงินแต่ละช่อง ไว้ในบรรทัด “รวมเดือน.....” และระบุชื่อเดือนไว้ด้วย

เทียบยอดรายรับกับรายจ่ายในแต่ละเดือน ก็จะทำให้ทราบว่า มีรายรับ มากกว่าหรือน้อยกว่ารายจ่าย

วันที่	รายการ	รายรับ		รวม รายรับ (1) + (2)	รายจ่าย										รวม รายจ่าย (4)+...(14)	ยอด คงเหลือ (3)-(15)	
		ประกอบ อาชีพ (1)	รายรับ อื่นๆ (2)		ประกอบอาชีพ		รายจ่ายประจำในครัวเรือน										
					ค่าใช้จ่าย ประกอบอาชีพ (4)	ชื่อ สินทรัพย์ ถาวร (5)	ค่า อาหาร (6)	ค่าใช้จ่าย เบ็ดเตล็ด (7)	ค่าน้ำ/ ค่าไฟฟ้า ค่าโทรศัพท์ (8)	ค่า น้ำมัน รถ (9)	ค่า ตอบแทน (10)	นำเงิน ฝาก ธนาคาร (11)	ชำระคืน เงินกู้ (12)	ค่าเช่า บุตร (13)			(14)
1																	
2																	
3	ออกบัตร เมืองทอง	2,000	1,500	3,500	2,000+400=2,400	-	300	-	500	-	-	-	-	1,000	-	4,200	-700
4																	
5																	
6																	
7	ขายที่ ตลาดนัด	1,000	-	1,000	-	-	-	-	-	-	-	-	-	-	-	-	1,000
8																	
9																	
10	ขายงาน ธ.ออมสิน	3,000	-	3,000	400+1,000+600	-	-	-	-	-	300	-	500	-	-	2,800	200
11																	
12																	
13																	
14																	
15																	
16																	
17																	
18																	
19																	
20																	
21																	
22																	
23																	
24																	
25																	
26																	
27																	
28																	
29																	
30																	
31																	
รวมเดือน มี.ค. 2564		6,000	1,500	7,500	4,400	-	300	-	500	-	300	-	500	1,000	-	7,000	500

5

ลงยอดรวมเดือน

- สรุปรายรับนี้ กำไร 500 บาท หรือ ขาดทุน - บาท
- เงินคงเหลือยกมาจากเดือนก่อน 3,000 บาท บวกรวมรายรับ 7,500 บาท
- หักรวมรายจ่าย 7,000 บาท เงินคงเหลือยกไปเดือนหน้า 3,500 บาท



บัญชีรับ-จ่ายสำหรับผู้ประกอบการรายย่อย

ประจำเดือน _____

วันที่	รายการ	รายรับ		รวมรายรับ (1) + (2) (3)	ประกอบอาชีพ	
		ประกอบอาชีพ (1)	รายรับอื่นๆ (2)		ค่าใช้จ่าย ประกอบอาชีพ (4)	ชื่อสินทรัพย์ ถาวร (5)
1						
2						
3						
4						
5						
6						
7						
8						
9						
10						
11						
12						
13						
14						
15						
16						
17						
18						
19						
20						
21						
22						
23						
24						
25						
26						
27						
28						
29						
30						
31						
รวมเดือน _____						

• สรุปเดือนนี้ กำไร บาท หรือ ขาดทุน บาท

• เงินคงเหลือยกมาจากเดือนก่อน บาท **บวก** รวมรายรับ บาท

บัญชีรับ-จ่ายสำหรับผู้ประกอบการรายย่อย

ประจำเดือน _____

วันที่	รายการ	รายรับ		รวมรายรับ (1) + (2) (3)	ประกอบอาชีพ	
		ประกอบอาชีพ (1)	รายรับอื่นๆ (2)		ค่าใช้จ่าย ประกอบอาชีพ (4)	ชื่อสินทรัพย์ ถาวร (5)
1						
2						
3						
4						
5						
6						
7						
8						
9						
10						
11						
12						
13						
14						
15						
16						
17						
18						
19						
20						
21						
22						
23						
24						
25						
26						
27						
28						
29						
30						
31						
รวมเดือน _____						

• สรุปเดือนนี้ กำไร บาท หรือ ขาดทุน บาท

• เงินคงเหลือยกมาจากเดือนก่อน บาท **บวก** รวมรายรับ บาท

บัญชีรับ-จ่ายสำหรับผู้ประกอบการรายย่อย

ประจำเดือน _____

วันที่	รายการ	รายรับ		รวมรายรับ (1) + (2) (3)	ประกอบอาชีพ	
		ประกอบอาชีพ (1)	รายรับอื่นๆ (2)		ค่าใช้จ่าย ประกอบอาชีพ (4)	ชื่อสินทรัพย์ ถาวร (5)
1						
2						
3						
4						
5						
6						
7						
8						
9						
10						
11						
12						
13						
14						
15						
16						
17						
18						
19						
20						
21						
22						
23						
24						
25						
26						
27						
28						
29						
30						
31						
รวมเดือน _____						

• สรุปเดือนนี้ กำไร บาท หรือ ขาดทุน บาท

• เงินคงเหลือยกมาจากเดือนก่อน บาท **บวก** รวมรายรับ บาท

บัญชีรับ-จ่ายสำหรับผู้ประกอบการรายย่อย

ประจำเดือน _____

วันที่	รายการ	รายรับ		รวมรายรับ (1) + (2) (3)	ประกอบอาชีพ	
		ประกอบอาชีพ (1)	รายรับอื่นๆ (2)		ค่าใช้จ่าย ประกอบอาชีพ (4)	ชื่อสินทรัพย์ ถาวร (5)
1						
2						
3						
4						
5						
6						
7						
8						
9						
10						
11						
12						
13						
14						
15						
16						
17						
18						
19						
20						
21						
22						
23						
24						
25						
26						
27						
28						
29						
30						
31						
รวมเดือน _____						

• สรุปเดือนนี้ กำไร บาท หรือ ขาดทุน บาท

• เงินคงเหลือยกมาจากเดือนก่อน บาท **บวก** รวมรายรับ บาท

บัญชีรับ-จ่ายสำหรับผู้ประกอบการรายย่อย

ประจำเดือน _____

วันที่	รายการ	รายรับ		รวมรายรับ (1) + (2) (3)	ประกอบอาชีพ	
		ประกอบอาชีพ (1)	รายรับอื่นๆ (2)		ค่าใช้จ่าย ประกอบอาชีพ (4)	ชื่อสินทรัพย์ ถาวร (5)
1						
2						
3						
4						
5						
6						
7						
8						
9						
10						
11						
12						
13						
14						
15						
16						
17						
18						
19						
20						
21						
22						
23						
24						
25						
26						
27						
28						
29						
30						
31						
รวมเดือน _____						

• สรุปเดือนนี้ กำไร บาท หรือ ขาดทุน บาท

• เงินคงเหลือยกมาจากเดือนก่อน บาท **บวก** รวมรายรับ บาท

บัญชีรับ-จ่ายสำหรับผู้ประกอบการรายย่อย

ประจำเดือน _____

วันที่	รายการ	รายรับ		รวมรายรับ (1) + (2) (3)	ประกอบอาชีพ	
		ประกอบอาชีพ (1)	รายรับอื่นๆ (2)		ค่าใช้จ่าย ประกอบอาชีพ (4)	ชื่อสินทรัพย์ ถาวร (5)
1						
2						
3						
4						
5						
6						
7						
8						
9						
10						
11						
12						
13						
14						
15						
16						
17						
18						
19						
20						
21						
22						
23						
24						
25						
26						
27						
28						
29						
30						
31						
รวมเดือน _____						

• สรุปเดือนนี้ กำไร บาท หรือ ขาดทุน บาท

• เงินคงเหลือยกมาจากเดือนก่อน บาท **บวก** รวมรายรับ บาท

บัญชีรับ-จ่ายสำหรับผู้ประกอบการรายย่อย

ประจำเดือน _____

วันที่	รายการ	รายรับ		รวมรายรับ (1) + (2) (3)	ประกอบอาชีพ	
		ประกอบอาชีพ (1)	รายรับอื่นๆ (2)		ค่าใช้จ่าย ประกอบอาชีพ (4)	ชื่อสินทรัพย์ ถาวร (5)
1						
2						
3						
4						
5						
6						
7						
8						
9						
10						
11						
12						
13						
14						
15						
16						
17						
18						
19						
20						
21						
22						
23						
24						
25						
26						
27						
28						
29						
30						
31						
รวมเดือน _____						

• สรุปเดือนนี้ กำไร บาท หรือ ขาดทุน บาท

• เงินคงเหลือยกมาจากเดือนก่อน บาท **บวก** รวมรายรับ บาท

บัญชีรับ-จ่ายสำหรับผู้ประกอบการรายย่อย

ประจำเดือน _____

วันที่	รายการ	รายรับ		รวมรายรับ (1) + (2) (3)	ประกอบอาชีพ	
		ประกอบอาชีพ (1)	รายรับอื่นๆ (2)		ค่าใช้จ่าย ประกอบอาชีพ (4)	ชื่อสินทรัพย์ ถาวร (5)
1						
2						
3						
4						
5						
6						
7						
8						
9						
10						
11						
12						
13						
14						
15						
16						
17						
18						
19						
20						
21						
22						
23						
24						
25						
26						
27						
28						
29						
30						
31						
รวมเดือน _____						

• สรุปเดือนนี้ กำไร บาท หรือ ขาดทุน บาท

• เงินคงเหลือยกมาจากเดือนก่อน บาท **บวก** รวมรายรับ บาท

บัญชีรับ-จ่ายสำหรับผู้ประกอบการรายย่อย

ประจำเดือน _____

วันที่	รายการ	รายรับ		รวมรายรับ (1) + (2) (3)	ประกอบอาชีพ	
		ประกอบอาชีพ (1)	รายรับอื่นๆ (2)		ค่าใช้จ่าย ประกอบอาชีพ (4)	ชื่อสินทรัพย์ ถาวร (5)
1						
2						
3						
4						
5						
6						
7						
8						
9						
10						
11						
12						
13						
14						
15						
16						
17						
18						
19						
20						
21						
22						
23						
24						
25						
26						
27						
28						
29						
30						
31						
รวมเดือน _____						

• สรุปเดือนนี้ กำไร บาท หรือ ขาดทุน บาท

• เงินคงเหลือยกมาจากเดือนก่อน บาท **บวก** รวมรายรับ บาท

บัญชีรับ-จ่ายสำหรับผู้ประกอบการรายย่อย

ประจำเดือน _____

วันที่	รายการ	รายรับ		รวมรายรับ (1) + (2) (3)	ประกอบอาชีพ	
		ประกอบอาชีพ (1)	รายรับอื่นๆ (2)		ค่าใช้จ่าย ประกอบอาชีพ (4)	ชื่อสินทรัพย์ ถาวร (5)
1						
2						
3						
4						
5						
6						
7						
8						
9						
10						
11						
12						
13						
14						
15						
16						
17						
18						
19						
20						
21						
22						
23						
24						
25						
26						
27						
28						
29						
30						
31						
รวมเดือน _____						

• สรุปเดือนนี้ กำไร บาท หรือขาดทุน บาท

• เงินคงเหลือยกมาจากเดือนก่อน บาท **บวก** รวมรายรับ บาท

บัญชีรับ-จ่ายสำหรับผู้ประกอบการรายย่อย

ประจำเดือน _____

วันที่	รายการ	รายรับ		รวมรายรับ (1) + (2) (3)	ประกอบอาชีพ	
		ประกอบอาชีพ (1)	รายรับอื่นๆ (2)		ค่าใช้จ่าย ประกอบอาชีพ (4)	ชื่อสินทรัพย์ ถาวร (5)
1						
2						
3						
4						
5						
6						
7						
8						
9						
10						
11						
12						
13						
14						
15						
16						
17						
18						
19						
20						
21						
22						
23						
24						
25						
26						
27						
28						
29						
30						
31						
รวมเดือน _____						

• สรุปเดือนนี้ กำไร บาท หรือ ขาดทุน บาท

• เงินคงเหลือยกมาจากเดือนก่อน บาท **บวก** รวมรายรับ บาท

บัญชีรับ-จ่ายสำหรับผู้ประกอบการรายย่อย

ประจำเดือน _____

วันที่	รายการ	รายรับ		รวมรายรับ (1) + (2) (3)	ประกอบอาชีพ	
		ประกอบอาชีพ (1)	รายรับอื่นๆ (2)		ค่าใช้จ่าย ประกอบอาชีพ (4)	ชื่อสินทรัพย์ ถาวร (5)
1						
2						
3						
4						
5						
6						
7						
8						
9						
10						
11						
12						
13						
14						
15						
16						
17						
18						
19						
20						
21						
22						
23						
24						
25						
26						
27						
28						
29						
30						
31						
รวมเดือน _____						

• สรุปเดือนนี้ กำไร บาท หรือ ขาดทุน บาท

• เงินคงเหลือยกมาจากเดือนก่อน บาท **บวก** รวมรายรับ บาท

สมุดต้นทุนประกอบอาชีพ

วิธีลงวัน เดือน ปี

1

ช่อง “วัน เดือน ปี”

เขียนวันที่ เดือน ปี พ.ศ. ที่มีรายการรับเงิน และรายการจ่ายเงิน

วิธีลงรายการ

2

ช่อง “รายการ”

เขียนรายละเอียดของการรับเงิน และจ่ายเงินที่เกิดขึ้น จากการจำหน่ายผลิตภัณฑ์

วิธีลงรายรับ

3

5

7

ช่อง “รายได้” เป็นรายรับจากการจำหน่ายผลิตภัณฑ์

วิธีลงรายรับ

4

6

8

ช่อง “ต้นทุนประกอบอาชีพ” เป็นรายจ่ายจากการจำหน่ายผลิตภัณฑ์ที่ทำ

9

เขียนจำนวนเงินที่จ่ายเพื่อซื้อหรือสร้างเครื่องใช้ที่ใช้งานได้หลายปีและมีราคาสูง รวมถึงลงทุนในการลงทุนประกอบอาชีพ

ตัวอย่าง

การผลิตสินค้าสบู่เหลว แชมพู ครีมนวด สมนุนไฟร

ระหว่างวันที่ 1 มีนาคม 2564 ถึงวันที่ 31 มีนาคม 2564

1 มี.ค. 2564	ค่าใช้จ่ายในการสร้างโรงเรือนผลิตสินค้า (คาดว่าจะมีอายุการใช้งาน 10 ปี)	36,000 บาท
7 มี.ค. 2564	ซื้อสมุนไพรร และส่วนผสม ในการผลิตสินค้า	800 บาท
	ซื้อขวดบรรจุภัณฑ์ พร้อมฉลาก (ใช้ไม่หมดคงเหลือ 300 บาท)	700 บาท
31 มี.ค. 2564	ในการทำผลิตภัณฑ์ ใช้แรงงานตนเอง จึงคิดค่าแรง ขายผลิตภัณฑ์ได้เงินทั้งสิ้น	500 บาท 3,000 บาท

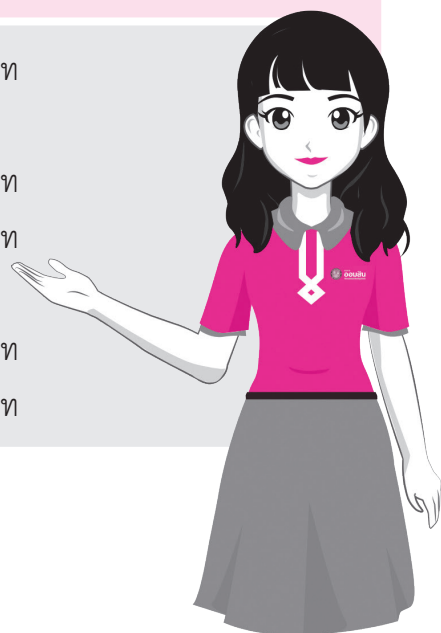

ต้นทุนประกอบอาชีพประจำเดือนมีนาคม พ.ศ.2564

วัน/เดือน/ปี	รายการ	ผลิตภัณฑ์ สบู่		ผลิตภัณฑ์ แชมพู		ผลิตภัณฑ์ ครีมนวด		ลงทุนในสินทรัพย์ถาวร 36,000 บาท
		รายได้	ต้นทุนค่าใช้จ่าย	รายได้	ต้นทุนค่าใช้จ่าย	รายได้	ต้นทุนค่าใช้จ่าย	
(1)	(2)	(3)	(4)	(5)	(6)	(7)	(8)	(9)
1 มี.ค. 2564	ค่าใช้จ่ายสร้างโรงเรือนผลิตสินค้า							300
7 มี.ค. 2564	ซื้อสมุนไพร และส่วนผสม		800					
	ซื้อขวดบรรจุภัณฑ์ พร้อมฉลาก		700					
31 มี.ค. 2564	คิดค่าแรงตนเอง		500					
	ขายผลิตภัณฑ์ได้เงิน	3,000						
รวม		3,000	2,000					300
		กำไร (ขาดทุน)		700		บาท		

วิธีการคิดกำไร-ขาดทุนจากการประกอบอาชีพ

ให้คิดกำไร-ขาดทุนแยกเป็นแต่ละผลิตภัณฑ์ เช่น ประเภทสบู่ ประเภทแชมพู ประเภทครีมนวดผม

อาชีพ
ผลิตและจำหน่ายสบู่
แชมพู ครีมนวด สมุนไพร
ระหว่างวันที่ **1 มี.ค. 2564**
ถึงวันที่ **31 มี.ค. 2564**



รายได้

- ขายผลิตภัณฑ์ 3,000 บาท
- รวมรายได้** 3,000 บาท

หัก ต้นทุน/ค่าใช้จ่าย

- ซื้อสมุนไพรและส่วนผสมในการผลิต 800 บาท
- ซื้อขวดบรรจุภัณฑ์ พร้อมฉลาก 700 บาท
- คิดค่าแรงตนเอง 500 บาท
- ค่าใช้จ่ายในการสร้างโรงเรือน 300 บาท

- หัก ค่าใช้จ่ายทั้งหมด** 2,300 บาท
- กำไร** 700 บาท

รายจ่ายของสินทรัพย์ถาวรเฉลี่ยต่อรอบ
การผลิต = $\frac{\text{อุปกรณ์/สิ่งปลูกสร้าง}}{\text{อายุการใช้งาน}}$
ค่าใช้จ่ายในการสร้างโรงเรือนผลิตสินค้า = $\frac{36,000}{120}$ บาท
= 300 บาท/รอบ

10 ปี x 12 เดือน = 120 เดือน



บัญชีต้นทุนประกอบอาชีพ

ประจำเดือน _____

พ.ศ. _____

วันที่ (1)	รายการ (2)	ผลิตรถยนต์		ผลิตรถยนต์		ผลิตรถยนต์		ลงทุน ในสินทรัพย์ ถาวร (9)
		รายได้ (3)	ต้นทุน ค่าใช้จ่าย (4)	รายได้ (5)	ต้นทุน ค่าใช้จ่าย (6)	รายได้ (7)	ต้นทุน ค่าใช้จ่าย (8)	
1								
2								
3								
4								
5								
6								
7								
8								
9								
10								
11								
12								
13								
14								
15								
16								
17								
18								
19								
20								
21								
22								
23								
24								
25								
26								
27								
28								
29								
30								
31								
รวม								
กำไร/ขาดทุน								



บัญชีต้นทุนประกอบอาชีพ

ประจำเดือน _____

พ.ศ. _____

วันที่ (1)	รายการ (2)	ผลิตภัณฑ์		ผลิตภัณฑ์		ผลิตภัณฑ์		ลงทุน ในสินทรัพย์ ถาวร (9)
		รายได้ (3)	ต้นทุน ค่าใช้จ่าย (4)	รายได้ (5)	ต้นทุน ค่าใช้จ่าย (6)	รายได้ (7)	ต้นทุน ค่าใช้จ่าย (8)	
1								
2								
3								
4								
5								
6								
7								
8								
9								
10								
11								
12								
13								
14								
15								
16								
17								
18								
19								
20								
21								
22								
23								
24								
25								
26								
27								
28								
29								
30								
31								
รวม								
กำไร/ขาดทุน								



บัญชีต้นทุนประกอบอาชีพ

ประจำเดือน _____

พ.ศ. _____

วันที่	รายการ	ผลิตภัณฑ์		ผลิตภัณฑ์		ผลิตภัณฑ์		ลงทุน ในสินทรัพย์ ถาวร
		รายได้	ต้นทุน ค่าใช้จ่าย	รายได้	ต้นทุน ค่าใช้จ่าย	รายได้	ต้นทุน ค่าใช้จ่าย	
(1)	(2)	(3)	(4)	(5)	(6)	(7)	(8)	(9)
1								
2								
3								
4								
5								
6								
7								
8								
9								
10								
11								
12								
13								
14								
15								
16								
17								
18								
19								
20								
21								
22								
23								
24								
25								
26								
27								
28								
29								
30								
31								
รวม								
กำไร/ขาดทุน								



บัญชีต้นทุนประกอบอาชีพ

ประจำเดือน _____

พ.ศ. _____

วันที่	รายการ	ผลิตภัณฑ์		ผลิตภัณฑ์		ผลิตภัณฑ์		ลงทุน ในสินทรัพย์ ถาวร
		รายได้	ต้นทุน ค่าใช้จ่าย	รายได้	ต้นทุน ค่าใช้จ่าย	รายได้	ต้นทุน ค่าใช้จ่าย	
(1)	(2)	(3)	(4)	(5)	(6)	(7)	(8)	(9)
1								
2								
3								
4								
5								
6								
7								
8								
9								
10								
11								
12								
13								
14								
15								
16								
17								
18								
19								
20								
21								
22								
23								
24								
25								
26								
27								
28								
29								
30								
31								
รวม								
กำไร/ขาดทุน								



บัญชีต้นทุนประกอบอาชีพ

ประจำเดือน _____

พ.ศ. _____

วันที่	รายการ	ผลิตภัณฑ์		ผลิตภัณฑ์		ผลิตภัณฑ์		ลงทุน ในสินทรัพย์ ถาวร
		รายได้	ต้นทุน ค่าใช้จ่าย	รายได้	ต้นทุน ค่าใช้จ่าย	รายได้	ต้นทุน ค่าใช้จ่าย	
(1)	(2)	(3)	(4)	(5)	(6)	(7)	(8)	(9)
1								
2								
3								
4								
5								
6								
7								
8								
9								
10								
11								
12								
13								
14								
15								
16								
17								
18								
19								
20								
21								
22								
23								
24								
25								
26								
27								
28								
29								
30								
31								
รวม								
กำไร/ขาดทุน								



บัญชีต้นทุนประกอบอาชีพ

ประจำเดือน _____

พ.ศ. _____

วันที่	รายการ	ผลิตภัณฑ์		ผลิตภัณฑ์		ผลิตภัณฑ์		ลงทุน ในสินทรัพย์ ถาวร
		รายได้	ต้นทุน ค่าใช้จ่าย	รายได้	ต้นทุน ค่าใช้จ่าย	รายได้	ต้นทุน ค่าใช้จ่าย	
(1)	(2)	(3)	(4)	(5)	(6)	(7)	(8)	(9)
1								
2								
3								
4								
5								
6								
7								
8								
9								
10								
11								
12								
13								
14								
15								
16								
17								
18								
19								
20								
21								
22								
23								
24								
25								
26								
27								
28								
29								
30								
31								
รวม								
กำไร/ขาดทุน								



บัญชีต้นทุนประกอบอาชีพ

ประจำเดือน _____

พ.ศ. _____

วันที่	รายการ	ผลิตภัณฑ์		ผลิตภัณฑ์		ผลิตภัณฑ์		ลงทุน ในสินทรัพย์ ถาวร
		รายได้	ต้นทุน ค่าใช้จ่าย	รายได้	ต้นทุน ค่าใช้จ่าย	รายได้	ต้นทุน ค่าใช้จ่าย	
(1)	(2)	(3)	(4)	(5)	(6)	(7)	(8)	(9)
1								
2								
3								
4								
5								
6								
7								
8								
9								
10								
11								
12								
13								
14								
15								
16								
17								
18								
19								
20								
21								
22								
23								
24								
25								
26								
27								
28								
29								
30								
31								
รวม								
กำไร/ขาดทุน								



บัญชีต้นทุนประกอบอาชีพ

ประจำเดือน _____

พ.ศ. _____

วันที่	รายการ	ผลิตภัณฑ์		ผลิตภัณฑ์		ผลิตภัณฑ์		ลงทุน ในสินทรัพย์ ถาวร
		รายได้	ต้นทุน ค่าใช้จ่าย	รายได้	ต้นทุน ค่าใช้จ่าย	รายได้	ต้นทุน ค่าใช้จ่าย	
(1)	(2)	(3)	(4)	(5)	(6)	(7)	(8)	(9)
1								
2								
3								
4								
5								
6								
7								
8								
9								
10								
11								
12								
13								
14								
15								
16								
17								
18								
19								
20								
21								
22								
23								
24								
25								
26								
27								
28								
29								
30								
31								
รวม								
กำไร/ขาดทุน								



บัญชีต้นทุนประกอบอาชีพ

ประจำเดือน _____

พ.ศ. _____

วันที่	รายการ	ผลิตภัณฑ์		ผลิตภัณฑ์		ผลิตภัณฑ์		ลงทุน ในสินทรัพย์ ถาวร
		รายได้	ต้นทุน ค่าใช้จ่าย	รายได้	ต้นทุน ค่าใช้จ่าย	รายได้	ต้นทุน ค่าใช้จ่าย	
(1)	(2)	(3)	(4)	(5)	(6)	(7)	(8)	(9)
1								
2								
3								
4								
5								
6								
7								
8								
9								
10								
11								
12								
13								
14								
15								
16								
17								
18								
19								
20								
21								
22								
23								
24								
25								
26								
27								
28								
29								
30								
31								
รวม								
กำไร/ขาดทุน								



บัญชีต้นทุนประกอบอาชีพ

ประจำเดือน _____

พ.ศ. _____

วันที่ (1)	รายการ (2)	ผลิตภัณฑ์		ผลิตภัณฑ์		ผลิตภัณฑ์		ลงทุน ในสินทรัพย์ ถาวร (9)
		รายได้ (3)	ต้นทุน ค่าใช้จ่าย (4)	รายได้ (5)	ต้นทุน ค่าใช้จ่าย (6)	รายได้ (7)	ต้นทุน ค่าใช้จ่าย (8)	
1								
2								
3								
4								
5								
6								
7								
8								
9								
10								
11								
12								
13								
14								
15								
16								
17								
18								
19								
20								
21								
22								
23								
24								
25								
26								
27								
28								
29								
30								
31								
รวม								
กำไร/ขาดทุน								



บัญชีต้นทุนประกอบอาชีพ

ประจำเดือน _____

พ.ศ. _____

วันที่	รายการ	ผลิตภัณฑ์		ผลิตภัณฑ์		ผลิตภัณฑ์		ลงทุน ในสินทรัพย์ ถาวร
		รายได้	ต้นทุน ค่าใช้จ่าย	รายได้	ต้นทุน ค่าใช้จ่าย	รายได้	ต้นทุน ค่าใช้จ่าย	
(1)	(2)	(3)	(4)	(5)	(6)	(7)	(8)	(9)
1								
2								
3								
4								
5								
6								
7								
8								
9								
10								
11								
12								
13								
14								
15								
16								
17								
18								
19								
20								
21								
22								
23								
24								
25								
26								
27								
28								
29								
30								
31								
รวม								
กำไร/ขาดทุน								



บัญชีต้นทุนประกอบอาชีพ

ประจำเดือน _____

พ.ศ. _____

วันที่	รายการ	ผลิตภัณฑ์		ผลิตภัณฑ์		ผลิตภัณฑ์		ลงทุน ในสินทรัพย์ ถาวร
		รายได้	ต้นทุน ค่าใช้จ่าย	รายได้	ต้นทุน ค่าใช้จ่าย	รายได้	ต้นทุน ค่าใช้จ่าย	
(1)	(2)	(3)	(4)	(5)	(6)	(7)	(8)	(9)
1								
2								
3								
4								
5								
6								
7								
8								
9								
10								
11								
12								
13								
14								
15								
16								
17								
18								
19								
20								
21								
22								
23								
24								
25								
26								
27								
28								
29								
30								
31								
รวม								
กำไร/ขาดทุน								

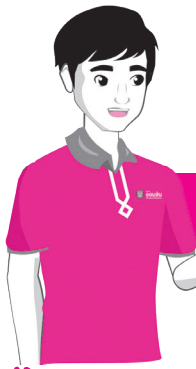

ชื่อกลุ่มองค์กรชุมชน _____

งบกำไรขาดทุนจากการประกอบอาชีพ

ระหว่างวันที่ _____ พ.ศ. _____ ถึงวันที่ _____ พ.ศ. _____

รายได้

- บาท
- บาท

รวมรายได้

บาท

หัก ต้นทุน/ค่าใช้จ่าย

- บาท
- บาท
- บาท
- บาท
- บาท
- บาท
- บาท
- ดอกเบี้ยเงินกู้ บาท
- คิดค่าแรงของตนเอง บาท
- ค่าขนส่ง บาท
- คิดรายจ่าย สิ้นทรัพย์ถาวรเฉลี่ยต่อรอบการผลิต บาท

รวมต้นทุน/ค่าใช้จ่าย

บาท

กำไร (ขาดทุน)

บาท

รายจ่ายของสินทรัพย์ถาวรเฉลี่ยต่อรอบการผลิต =

อุปกรณ์/สิ่งปลูกสร้าง

อายุการใช้งาน

(1)

= บาท

..... รอบ

= บาทต่อรอบ

(2)

= บาท

..... รอบ

= บาทต่อรอบ

รวมรายจ่ายของสินทรัพย์ถาวรเฉลี่ยต่อรอบการผลิต (1) + (2) บาท

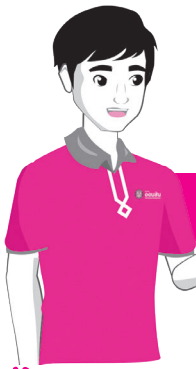

ชื่อกลุ่มองค์กรชุมชน _____

งบกำไรขาดทุนจากการประกอบอาชีพ

ระหว่างวันที่ _____ พ.ศ. _____ ถึงวันที่ _____ พ.ศ. _____

รายได้

- บาท
- บาท

รวมรายได้

บาท

หัก ต้นทุน/ค่าใช้จ่าย

- บาท
- บาท
- บาท
- บาท
- บาท
- บาท
- บาท
- ดอกเบี้ยเงินกู้ บาท
- คิดค่าแรงของตนเอง บาท
- ค่าขนส่ง บาท
- คิดรายจ่าย สิ้นทรัพย์ถาวรเฉลี่ยต่อรอบการผลิต บาท

รวมต้นทุน/ค่าใช้จ่าย

บาท

กำไร (ขาดทุน)

บาท

รายจ่ายของสินทรัพย์ถาวรเฉลี่ยต่อรอบการผลิต =

อุปกรณ์/สิ่งปลูกสร้าง

อายุการใช้งาน

(1)

= บาท

..... รอบ

= บาทต่อรอบ

(2)

= บาท

..... รอบ

= บาทต่อรอบ

รวมรายจ่ายของสินทรัพย์ถาวรเฉลี่ยต่อรอบการผลิต (1) + (2) บาท

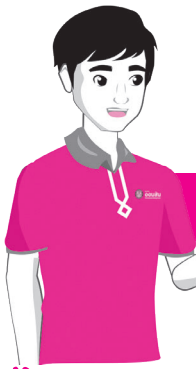

ชื่อกลุ่มองค์กรชุมชน _____

งบกำไรขาดทุนจากการประกอบอาชีพ

ระหว่างวันที่ _____ พ.ศ. _____ ถึงวันที่ _____ พ.ศ. _____

รายได้

- บาท
- บาท

รวมรายได้

บาท

หัก ต้นทุน/ค่าใช้จ่าย

- บาท
- บาท
- บาท
- บาท
- บาท
- บาท
- บาท
- ดอกเบี้ยเงินกู้ บาท
- คิดค่าแรงของตนเอง บาท
- ค่าขนส่ง บาท
- คิดรายจ่าย สิ้นทรัพย์ถาวรเฉลี่ยต่อรอบการผลิต บาท

รวมต้นทุน/ค่าใช้จ่าย

บาท

กำไร (ขาดทุน)

บาท

รายจ่ายของสินทรัพย์ถาวรเฉลี่ยต่อรอบการผลิต =

อุปกรณ์/สิ่งปลูกสร้าง

อายุการใช้งาน

(1)

= บาท

..... รอบ

= บาทต่อรอบ

(2)

= บาท

..... รอบ

= บาทต่อรอบ

รวมรายจ่ายของสินทรัพย์ถาวรเฉลี่ยต่อรอบการผลิต (1) + (2) บาท



แผนธุรกิจเพื่อชุมชน

สำหรับกลุ่ม OTOP และกลุ่มวิสาหกิจชุมชน

เข้าร่วมกิจกรรมเสริมสร้างและพัฒนาภูมิปัญญาท้องถิ่น

“ออมสินยุวพัฒน์รักษ์ถิ่น”

ชื่อกลุ่ม.....

ที่ตั้งกลุ่ม เลขที่..... หมู่บ้าน..... หมู่..... ซอย.....

ถนน..... ตำบล..... อำเภอ.....

จังหวัด..... รหัสไปรษณีย์.....

ประธานกลุ่ม ชื่อ-สกุล.....

เบอร์ติดต่อ.....

สาขาติดต่อ.....



ตัวอย่างบทสรุปข้อมูลกลุ่ม OTOP
หรือกลุ่มวิสาหกิจชุมชน

(เล่าแนวคิดธุรกิจ และต้องตอบคำถามสำคัญคือ โครงการมีนวัตกรรมอย่างไรจะขายสินค้าให้ใคร จำนวนเท่าไร เก็บเงินอย่างไร ควบคุมต้นทุนอย่างไร กำไรมากพอจ่ายคืนเงินต้นและดอกเบี้ย และเหลือกำไรให้ผู้ประกอบการมากพอที่จะทำให้ผู้ประกอบการเป็นเจ้าแก่ได้มากน้อยแค่ไหน)

ตัวอย่าง ปรึกษากลุ่ม OTOP
หรือกลุ่มวิสาหกิจชุมชน



ร้านเดือนเสี้ยว เป็นกิจการอาหารพื้นเมืองฮาลาล ที่ก่อตั้งและบริหารงานโดย นางสาวผกามาต บัวทอง ทายาท ศูนย์วัฒนธรรมบ้านเสี้ยวซึ่งให้บริการอาหารพื้นเมือง การแสดงพื้นเมือง และการแสดงชาวเขามาแล้ว 10 ปี ซึ่งต้องการ รับตลาดมุสลิมทั้งคนไทยและต่างชาติที่มาช่วง Green Season เนื่องจากมีนักท่องเที่ยวมุสลิมเข้ามาใน จ.เชียงใหม่ มากขึ้น และในปัจจุบัน จ.เชียงใหม่ ยังขาดร้านอาหารพื้นเมืองฮาลาลที่รับลูกค้าแยกห้องได้จำนวนมากๆ โดยร้าน เดือนเสี้ยวจะเป็นผู้ให้บริการอาหารพื้นเมืองฮาลาลครบวงจร แยกห้องให้บริการได้จะออกไปปฏิบัติงานนอกสถานที่ก็ได้ นำเสนออาหารพื้นเมืองฮาลาล สำหรับคนมุสลิมทั้งชาวไทย และชาวต่างชาติ ถูกหลักศาสนา ในราคาที่สมเหตุสมผล

ทั้งนี้ กิจการที่ตั้งขึ้นใหม่ ใช้ทรัพยากรบุคคลทางการตลาด การบริหารบุคคล การจัดซื้อ และทางการ จัดทำบัญชี ร่วมกับศูนย์วัฒนธรรมบ้านเสี้ยว โดยจ่ายค่าตอบแทนให้ มีการให้บริการในห้องอาหารพื้นเมืองของศูนย์ฯ ใช้นักแสดง และผู้จัดการห้องอาหารพื้นเมืองร่วมกับของศูนย์ฯแต่จัดตั้งครัวฮาลาลขึ้นต่างหาก แยกภาชนะครัว พนักงานครัว และพนักงานบริการออกจากที่ใช้กับอาหารพื้นเมืองปกติ ใช้พนักงานเดิมร่วมกับศูนย์ฯ บางส่วนรับสมัคร พนักงานที่เป็นมุสลิมเพิ่มเติม ในส่วนครัว และส่วนการบริการ ทั้งนี้ ผู้ประกอบการเป็นผู้ดำเนินการตลาดเอง ผ่านบุคคลากรทางการตลาดของศูนย์ฯ ติดต่อกับบริษัททัวร์มุสลิมในเชียงใหม่ หรือการต้อนรับแขกลูกค้าชาวมุสลิม จ.เชียงใหม่

ตัวอย่าง บทสรุปข้อมูลกลุ่ม OTOP
หรือกลุ่มวิสาหกิจชุมชน



การจัดตั้งร้านเดือนเสี้ยว ใช้เงินลงทุน 1,700,000 บาท เป็นค่าเดินที่ 540,000 บาท ค่าปรับปรุง ครัวฮาลาลโดยประมาณ 200,000 บาท ค่าอุปกรณ์ เครื่องแต่งกาย และอุปกรณ์สำนักงานโดยประมาณ 900,000 บาท และค่าจัดตั้งกิจการประมาณ 60,000 บาท และใช้เงินทุนหมุนเวียน 300,000 บาท ดังนั้น จึงใช้เงิน เพื่อสร้างธุรกิจทั้งหมดเบื้องต้น 2,000,000 บาท โดยระดมทุนในครอบครัว 800,000 บาท และระดมทุนเพิ่มจาก นักธุรกิจมุสลิมใน จ.เชียงใหม่ เพื่อเพิ่มความน่าเชื่อถือ และขยายเครือข่ายทางการตลาด 200,000 บาท ส่วนอีก 1,000,000 บาท จากการกู้เงินจากสถาบันการเงิน แบ่งเป็นเงินลงทุน 900,000 บาท และเงินทุนหมุนเวียน 100,000 บาท ระยะเวลาผ่อนชำระ 7 ปี ดอกเบี้ยเฉลี่ย 6.50 %/ปี เป็นเงินต้นและดอกเบี้ยงวดละ 14,900 บาท มี IRR 35% และมีระยะเวลาคืนทุน 2 ปี 7 เดือน

ส่วนที่ 1 ข้อมูลทั่วไปกลุ่ม OTOP หรือกลุ่มวิสาหกิจชุมชน

ชื่อกลุ่ม.....เลขที่สมาชิก.....

ที่ตั้งกลุ่ม.....

ชื่อผลิตภัณฑ์.....ก่อตั้งเมื่อ.....

เบอร์โทรศัพท์.....เบอร์โทรสาร.....

เงินทุนกลุ่มทั้งสิ้นจำนวน.....บาท

จำนวนสมาชิกกลุ่มตามทะเบียน.....คน คณะกรรมการบริหารกลุ่ม.....คน

1. ประธานกลุ่ม..... 2. รองประธาน.....

3. เภรัณญิก..... 4. เลขานุการ.....

5. กรรมการ..... 6. กรรมการ.....

7. กรรมการ..... 8. กรรมการ.....

ประวัติความเป็นมา.....

แหล่งเงินทุน.....

1.

2.

ทุนกลุ่ม.....

1.

2.

ทุนสนับสนุนจากหน่วยงานต่างๆ.....

วิสัยทัศน์กลุ่ม.....

เป้าหมายของกลุ่ม.....

ปัจจัยของความสำเร็จ

1.

2.

3.

กลยุทธ์ของกิจการ

1.

2.

3.

ส่วนที่ 2 ด้านการบริหารจัดการ

วิธีการบริหารจัดการ.....

◆ แผนที่ตั้งกลุ่ม

◆ โครงสร้างองค์กร

1

ชื่อ-สกุล
อาชีพ.....
ความชำนาญ.....

2

ชื่อ-สกุล
อาชีพ.....
ความชำนาญ.....

3

ชื่อ-สกุล
อาชีพ.....
ความชำนาญ.....

4

ชื่อ-สกุล
อาชีพ.....
ความชำนาญ.....

5

ชื่อ-สกุล
อาชีพ.....
ความชำนาญ.....

6

ชื่อ-สกุล
อาชีพ.....
ความชำนาญ.....

ส่วนที่ 3 ด้านการตลาด

การวิเคราะห์ จุดแข็ง - จุดอ่อน - โอกาส - อุปสรรค (SWOT Analysis)

จุดแข็ง	โอกาส
จุดอ่อน	อุปสรรค

ลูกค้าเป้าหมาย

- 1)
- 2)
- 3)

แผนการผลิต

- 1)
- 2)
- 3)

ราคาที่ตั้ง.....

ช่องทางการจำหน่าย

- 1)
- 2)

การทำโปรโมชั่น

- 1)
- 2)

การบริหารความเสี่ยง

- 1)
- 2)

ส่วนที่ 4 ด้านการจัดการการผลิต

ขั้นตอนการผลิต

ส่วนที่ 5 แผนการเงิน

ประมาณการงบกำไรขาดทุน					
รายการ	ปีที่ 1	ปีที่ 2	ปีที่ 3	ปีที่ 4	ปีที่ 5
รายได้					
หัก ต้นทุนการผลิตสินค้าและบริการ					
กำไรเบื้องต้น					
หัก ค่าใช้จ่ายดำเนินงาน					
กำไรจากการดำเนินงาน					
กำไรสะสม					

ส่วนที่ 6 แผนการดำเนินงาน

กิจกรรม	ปี 25.....											
	ม.ค.	ก.พ.	มี.ค.	เม.ย.	พ.ค.	มิ.ย.	ก.ค.	ส.ค.	ก.ย.	ต.ค.	พ.ย.	ธ.ค.

ส่วนที่ 7 วงเงินที่ขอใช้บริการสินเชื่อ

- **วัตถุประสงค์ของการกู้เงิน** เป็นเงินทุนหมุนเวียน

เพื่อ.....

เงินทุนทั้งหมดของกลุ่ม.....บาท

- **การใช้เงินทุน**

นำไปซื้อสินทรัพย์ถาวร จำนวน.....บาท ประกอบด้วย

1.มูลค่า.....บาท

2.มูลค่า.....บาท

3.มูลค่า.....บาท

เป็นเงินทุนหมุนเวียน จำนวน.....บาท ประกอบด้วย

1.มูลค่า.....บาท

2.มูลค่า.....บาท

3.มูลค่า.....บาท

มีส่วนร่วมทุน.....บาท

วงเงินที่ขอสินเชื่อ.....บาท ระยะเวลาการใช้คืนเงินกู้.....ปี

- **การชำระคืนเงินกู้** ความสามารถในการชำระคืนเงินกู้.....บาท ต่อเดือน

อัตราผลตอบแทนการลงทุน IRR =% ต่อปี

ระยะเวลาคืนทุน =ปี

DSCR แต่ละปี จำนวน 5 ปี

ปีที่ 1 =

ปีที่ 2 =

ปีที่ 3 =

ปีที่ 4 =

ปีที่ 5 =

เมื่อกู้ไป คิดว่าจะมีรายได้หลักหักค่าใช้จ่ายเพิ่มขึ้น

เดือนละ.....บาท เนื่องจาก

1.

2.

3.

เอกสารประกอบการยื่นกู้กับธนาคารออมสิน



- 1 มติการประชุมเรื่องการขอกู้เงินจากโครงการสินเชื่อเพื่อพัฒนาชนบท ธนาคารออมสิน
- 2 งบแสดงฐานะทางการเงิน งบกำไรขาดทุน งบดุล (ถ้ามี)
- 3 สำเนารายงานยอดเงินฝากธนาคาร
- 4 ผลการดำเนินงานของกลุ่มด้านการพัฒนาชนบทอย่างน้อย 6 เดือน (ถ้ามี)
- 5 สำเนาบัตรประจำตัวประชาชนของคณะกรรมการ
- 6 สำเนาทะเบียนบ้านของคณะกรรมการ
- 7 สำเนาโฉนดที่ดินหรือ น.ส. 3 ก (กรณีใช้ที่ดินค้ำประกัน)
- 8 แผนผังที่ตั้งโครงการ และหรือที่ดินที่นำมาจำนอง
- 9 เอกสารอื่นๆ ตามความจำเป็นที่ใช้ประกอบการขอกู้เงิน

กรณีสำหรับกองทุนหมู่บ้านและชุมชนเมือง ให้แนบเอกสารเพิ่มเติม ดังนี้

- 1 สำเนาแสดงการจดทะเบียนนิติบุคคล
- 2 สำเนางบการเงิน
- 3 สำเนา บัญชีเงินกองทุน บัญชี 1 และ 2
- 4 กทบ.9 (ลูกค้ำเดิมที่เคยใช้บริการสินเชื่อไม่ต้องใช้)

- ใบสมัครสมาชิกโครงการสินเชื่อเพื่อพัฒนาชนบท สพข. 101
- ใบคำขอกู้เงิน สพข.102

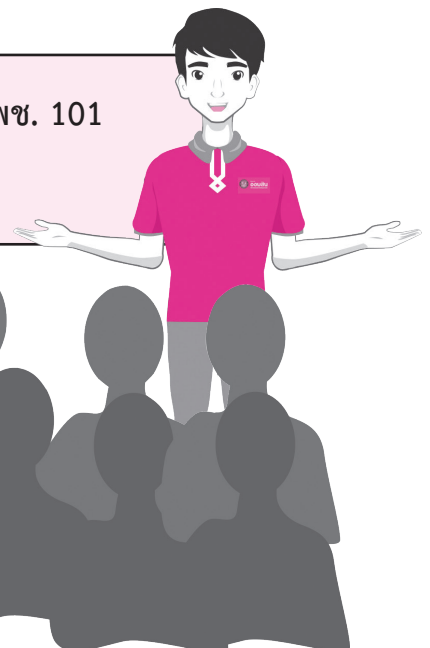

เลขที่สมาชิก ภาค รหัสสาขา ประเภทกลุ่ม พ.ศ. ลำดับ

□ □ □ □ □ □ □ □ □ □ □ □ □ □ □ □ □

(เฉพาะเจ้าหน้าที่)

ใบสมัครสมาชิกโครงการสินเชื่อเพื่อพัฒนาชนบท

ยื่น ณ ธนาคารออมสิน สาขา.....

วันที่...../...../.....

- 1 ข้าพเจ้า นาย/นาง/นางสาว.....นามสกุล.....
- สถานที่ติดต่อบ้านเลขที่..... หมู่ที่..... หมู่บ้าน..... ตำบล.....
- เป็นตัวแทนกลุ่ม กลุ่มออมทรัพย์เพื่อการผลิต กองทุนหมู่บ้าน
- กลุ่มแม่บ้านเกษตรกร กลุ่ม OTOP
- กลุ่มวิสาหกิจชุมชน รหัสทะเบียน...../.....
- กลุ่มอื่นๆ

- 2 ชื่อกลุ่ม..... เลขที่..... หมู่ที่..... ตำบล.....
- อำเภอ..... จังหวัด..... รหัสไปรษณีย์..... โทร.....

- 3 จัดตั้งเมื่อ...../...../..... สมาชิกเริ่มแรกตั้ง.....คน ปัจจุบันมีสมาชิก.....คน
- กลุ่มมีเงินออม หรือ เงินกองทุนสะสมจนถึงวันที่สมัคร รวมทั้งสิ้น.....บาท และมีเงินฝาก
- ไว้กับธนาคารออมสิน ตามบัญชีเลขที่ □ □ □ □ □ □ □ □ □ □ □ □ □ □ □ □
- สมาชิกส่วนใหญ่ประกอบอาชีพหลัก (เลือกได้หัวข้อเดียว)

- ทำนา ทำสวน ทำไร่ เพาะเห็ด
- เลี้ยงสัตว์ ประมง ค้าขาย รับจ้าง
- ธุรกิจส่วนตัว รับราชการ/รัฐวิสาหกิจ อื่นๆ โปรดระบุ.....

- 4 กิจกรรมหลักของกลุ่มที่ดำเนินการอยู่ในปัจจุบัน
- 4.1 4.2
- 4.3 4.4

- 5 หน่วยงาน และ/หรือ องค์กรที่ได้ให้การสนับสนุนกลุ่ม
- 5.1 5.2
- 5.3 5.4

(สำหรับเจ้าหน้าที่)ลงทะเบียนแล้ว	
(ลงชื่อ)	(ลงชื่อ)
(.....)	(.....)
ตำแหน่ง.....	ประธาน / ผู้แทนกลุ่ม
วันที่.....เดือน.....พ.ศ.....	วันที่ยื่นใบสมัคร...../...../.....

เอกสารประกอบใบสมัครสมาชิก สพช. เพื่อยื่นธนาคารออมสินสาขาที่เลี้ยง

- สำเนาบันทึกรายงานการประชุมเห็นชอบให้สมัครสมาชิก สพช.
- รายชื่อคณะกรรมการและสมาชิก
- สมุดบัญชีเงินฝากธนาคารออมสินในนามกลุ่มองค์กรชุมชน



การติดต่อหน่วยงาน ธนาคารออมสิน



ภาค 8 Email : Unit.cfim8@gsb.or.th
เบอร์โทรสำนักงาน 0-5311-6270, 0-5311-6272,
0-5311-6273, 0-5311-6274
เบอร์โทรสาร 0-5311-6275
จังหวัดที่รับผิดชอบ : เชียงใหม่ ลำพูน และแม่ฮ่องสอน

ภาค 9 Email : Unit.cfim9@gsb.or.th
เบอร์โทรสำนักงาน 053-727160 , 053-727163
เบอร์โทรสาร 053-727150
จังหวัดที่รับผิดชอบ : เชียงราย แพร่ พะเยา
น่าน และลำปาง

ภาค 7 Email : Unit.cfim7@gsb.or.th
เบอร์โทรสำนักงาน 0-5540-3699, 0-5540-3665,
0-5540-3667, 0-5540-3668
ต่อ 551118, 551123
เบอร์โทรสาร 0-5540-3664, 0-5540-3668
จังหวัดที่รับผิดชอบ : อุตรดิตถ์ พิษณุโลก ตาก
สุโขทัย และกำแพงเพชร

ภาค 10 Email : Unit.cfim10@gsb.or.th
เบอร์โทรสำนักงาน 0-4232-6276, 0-4232-6277
เบอร์โทรสาร 0-4232-6276, 0-4232-6277
จังหวัดที่รับผิดชอบ : อุตรธานี เลย หนองคาย
สกลนคร นครพนม หนองบัวลำภู และบึงกาฬ

ภาค 6 Email : Unit.cfim6@gsb.or.th
เบอร์โทรสำนักงาน 0-5623-1561-3,
0-5622-2419
เบอร์โทรสาร 0-5622-2350
จังหวัดที่รับผิดชอบ : ลพบุรี เพชรบูรณ์ ชัยนาท
นครสวรรค์ อุทัยธานี และพิจิตร

ภาค 11 Email : Unit.cfim11@gsb.or.th
เบอร์โทรสำนักงาน 0-4324-4944, 0-4324-3487
เบอร์โทรสาร 0-4323-6629
จังหวัดที่รับผิดชอบ : ขอนแก่น มหาสารคาม
ร้อยเอ็ด ภูพาน กาฬสินธุ์ และชัยภูมิ

ภาค 14 Email : Unit.cfim14@gsb.or.th
เบอร์โทรสำนักงาน 0-3533-6594, 0-3533-6596
เบอร์โทรสาร 0-3533-6595, 0-3533-6597
จังหวัดที่รับผิดชอบ : พระนครศรีอยุธยา อ่างทอง
สิงห์บุรี สระบุรี และปทุมธานี

ภาค 12 Email : Unit.cfim12@gsb.or.th
เบอร์โทรสำนักงาน 0-4542-4260,
0-4542-4262, 0-4542-4267
เบอร์โทรสาร 0-4542-4274, 0-4542-4278
จังหวัดที่รับผิดชอบ : อุบลราชธานี ศรีสะเกษ
สุรินทร์ บุรีรัมย์ ยโสธร และอำนาจเจริญ

ภาค 5 Email : Unit.cfim5@gsb.or.th
เบอร์โทรสำนักงาน 0-2951-1573-6
เบอร์โทรสาร 0-2951-1572
จังหวัดที่รับผิดชอบ : นนทบุรี นครปฐม
สุพรรณบุรี และกาญจนบุรี

ภาค 13 Email : Unit.cfim13@gsb.or.th
เบอร์โทรสำนักงาน 0-4426-3445 ถึง 52
เบอร์โทรสาร 0-4423-0154, 0-4424-1325
จังหวัดที่รับผิดชอบ : นครราชสีมา ปราจีนบุรี
นครนายก และสระแก้ว

ภาค 4 Email : Unit.cfim4@gsb.or.th
เบอร์โทรสำนักงาน 0-3441-3146-7
เบอร์โทรสาร 0-3441-3144-7 ต่อ 2022-24
จังหวัดที่รับผิดชอบ : สมุทรสาคร สมุทรสงคราม
ราชบุรี เพชรบุรี และประจวบคีรีขันธ์

ภาค 15 Email : Unit.cfim15@gsb.or.th
เบอร์โทรสำนักงาน 0-3838-7022-4 ต่อ 11 ถึง 17
เบอร์โทรสาร 0-3838-705, 0-3838-7026
จังหวัดที่รับผิดชอบ : ชลบุรี ระยอง จันทบุรี ตราด
ฉะเชิงเทรา และสมุทรปราการ

ภาค 16 Email : Unit.cfim16@gsb.or.th
เบอร์โทรสำนักงาน 0-7727-2207
เบอร์โทรสาร 0-7727-2589
จังหวัดที่รับผิดชอบ : สุราษฎร์ธานี ชุมพร
ระนอง พังงา และภูเก็ต

ภาค 1 Email : Unit.cfim1@gsb.or.th
เบอร์โทรสำนักงาน 0-2299-8184
เบอร์โทรสาร 0-2299-8473
จังหวัดที่รับผิดชอบ : กรุงเทพมหานคร
(เขตห้วยขวาง เขตบางเขน เขตสะพานใหม่
เขตจตุจักร เขตราชวัตร และสำนักพลโยธิน)

ภาค 17 Email : Unit.cfim17@gsb.or.th
เบอร์โทรสำนักงาน 0-7534-0705, 0-7534-6971
เบอร์โทรสาร 0-7534-6972
จังหวัดที่รับผิดชอบ : นครศรีธรรมราช
พัทลุง ตรัง กระบี่ และสตูล

ภาค 2 Email : Unit.cfim2@gsb.or.th
เบอร์โทรสำนักงาน 0-2257-0142-5
เบอร์โทรสาร 0-2257-0147-8
จังหวัดที่รับผิดชอบ : กรุงเทพมหานคร
(เขตบางรัก เขตถนนเพชรบุรี เขตพร้อมพงษ์
เขตพระโขนง เขตคลองจั่น และเขตมีนบุรี)

ภาค 18 Email : Unit.cfim18@gsb.or.th
เบอร์โทรสำนักงาน 0-7431-1222
เบอร์โทรสาร -
จังหวัดที่รับผิดชอบ : สงขลา ปัตตานี
ยะลา และนราธิวาส

ภาค 3 Email : Unit.cfim3@gsb.or.th
เบอร์โทรสำนักงาน 0-2403-1770-2
เบอร์โทรสาร 0-2403-1770-2 ต่อ 2027
จังหวัดที่รับผิดชอบ : กรุงเทพมหานคร
(เขตมหาดไทย เขตศิริราช เขตบางแค
เขตราชบุรีบูรณะ เขตบางคอแหลม
และธนาคารออมสินสำนักราชดำเนิน)

▶ ธนาคารออมสินสำนักงานใหญ่

470 ถนนพหลโยธิน แขวงสามเสนใน
เขตพญาไท กรุงเทพฯ 10400

▶ สายงานพัฒนารัฐกิจผู้ประกอบการรายย่อย และ SMES START UP ฝ่ายพัฒนารัฐกิจผู้ประกอบการรายย่อยและองค์กรชุมชน

โทร. 02-299-8000 ต่อ 155355, 155359-60

โทรสาร. 02-6149579

E-mail : department.sebd@gsb.or.th

ผลิตภัณฑ์และบริการของธนาคาร

สำหรับลูกค้ารายย่อยและองค์กรชุมชน

ผลิตภัณฑ์	กลุ่มเป้าหมาย	วัตถุประสงค์
สินเชื่อเพื่อพัฒนาชนบท <ul style="list-style-type: none">• สินเชื่อเพื่อพัฒนาชนบท (สพช.)• สินเชื่อเพื่อพัฒนาชนบท สำหรับกองทุนหมู่บ้านและชุมชน	<ul style="list-style-type: none">• กลุ่มออมทรัพย์ / กลุ่มสัจจะ• กองทุนหมู่บ้านและชุมชนเมือง• วิสาหกิจชุมชน / กลุ่ม OTOP• สหกรณ์	<ul style="list-style-type: none">• ปรับปรุงหรือขยายกิจกรรมที่ทำอยู่เดิม• ลงทุนใหม่เพื่อการผลิตหรือการค้า• เป็นเงินทุนหมุนเวียนที่เกิดประโยชน์ต่อกลุ่มหรือสมาชิก
สินเชื่อพัฒนาองค์กรชุมชน (รายบุคคล) สำหรับกลุ่มผู้ประกอบการโฮมสเตย์	<ul style="list-style-type: none">• กลุ่มผู้ประกอบการโฮมสเตย์ที่ได้รับมาตรฐานโฮมสเตย์ไทยของกรมการท่องเที่ยว• ผู้ประกอบอาชีพ หรือกิจกรรมที่เกี่ยวข้องกับกิจการโฮมสเตย์	<ul style="list-style-type: none">• ปรับปรุงหรือขยายกิจกรรมที่ทำอยู่เดิม• ลงทุนในกิจกรรมเพื่อการผลิต การค้า หรือบริการ• เพื่อไถ่ถอนจำนองหลักประกันที่ใช้ประกอบกิจการโฮมสเตย์จากสถาบันการเงินอื่น
สินเชื่อธุรกิจท่องเที่ยว สินเชื่อ Street Food	<ul style="list-style-type: none">• ผู้ประกอบการค้าขายที่มีร้านค้าประจำ / ร้านชั่วคราว• วิสาหกิจชุมชน• OTOP รายเดี่ยว	<ul style="list-style-type: none">• เพื่อใช้ในการประกอบธุรกิจ• เป็นเงินทุนหมุนเวียนในกิจการ• ลงทุนในสินทรัพย์ถาวร ไถ่ถอนจำนองจากสถาบันการเงินอื่น
สินเชื่อโครงการธนาคารประชาชน <ul style="list-style-type: none">• สินเชื่อประชาชนสุขใจ• สินเชื่อออมสุขใจ	<ul style="list-style-type: none">• พ่อค้า แม่ค้า รถเข็น หาบเร่ แผงลอย• ผู้รับจ้างอิสระทั่วไป	<ul style="list-style-type: none">• เพื่อเป็นเงินทุนหมุนเวียนในการประกอบอาชีพ• เพื่อเป็นค่าใช้จ่ายที่จำเป็นต่อการดำรงชีพหรือชำระหนี้สินอื่นๆ
สินเชื่อ SMEs เพื่อธุรกิจเกษตร	<ul style="list-style-type: none">• บุคคลธรรมดา• วิสาหกิจชุมชน• ผู้ประกอบธุรกิจด้านการเกษตร	<ul style="list-style-type: none">• เพื่อเป็นเงินทุนหมุนเวียนในการดำเนินกิจการ• เพื่อลงทุนในทรัพย์สินถาวร

สอบถามรายละเอียดได้ที่ ธนาคารออมสินทุกสาขาทั่วประเทศ หรือ โทร.1115 www.gsb.or.th



ธนาคารเพื่อสังคม Social Bank



ธนาคาร
ออมสิน
Government Savings Bank

แก้ปัญหาค่าความจน



ลดความเหลื่อมล้ำ

ออมสิน
อยู่เคียงข้างคนไทย



โครงการธนาคารประชาชน

เงินทุนหมุนเวียนสำหรับประกอบอาชีพ เพื่อสร้างโอกาส และอนาคตที่ดีกว่า

ธุรกรรมการเงิน
ง่ายๆ ด้วยปลายนิ้ว



MyMo

อีกหนึ่งความสะดวกสบาย เช็ค จ่าย โอน แห้ง ง่ายใน App เดียว

ขับเคลื่อนธุรกิจไทย
ให้ไปถึงฝัน



สินเชื่อธุรกิจ และ SMEs

ให้ทุนหมุนเวียนแก่ผู้ประกอบการ ได้ก้าวสู่มาตรฐานระดับโลกอย่างยั่งยืน

GSB โฮมสเตย์



สินเชื่อพัฒนาองค์กรชุมชน (รายบุคคล) สำหรับผู้ประกอบการโฮมสเตย์ (GSB Homestay)

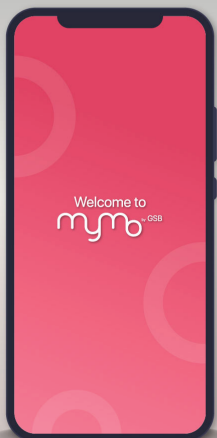

ประสบการณ์ใหม่
จาก my money, my mobile

New Design
New Experience

ใช้งานง่ายขึ้น สะดวกยิ่งขึ้น

my money, my mobile

my money, my mobile

MyMo แอปสำคัญ สำหรับคนมีสินเชื่อ

สามารถตรวจสอบรายละเอียด

- วงเงินกู้
- เงินงวด กำหนดชำระ
- อัตราดอกเบี้ย
- ยอดเงินกู้คงเหลือ
- ประวัติการชำระ

โอนชำระสินเชื่อได้สะดวก
ปลอดภัย ไม่มีค่าธรรมเนียม

ได้โอกาสในการเข้าร่วม
มาตรการช่วยเหลือ และ
สิทธิพิเศษต่างๆ จากธนาคาร

#ธนาคารออมสิน #ธนาคารเพื่อสังคม



หมายเหตุ: ส่วนของเงินในธนาคารที่ธนาคารกำหนด

สอบถามรายละเอียดเพิ่มเติมได้ที่ **GSB 1115** หรือ Call Center **1143**