

สมัครประกันภัย สมาร์ท แคร่ พลัส ประกันภัยอุบัติเหตุส่วนบุคคล ผ่าน MyMo by GSB

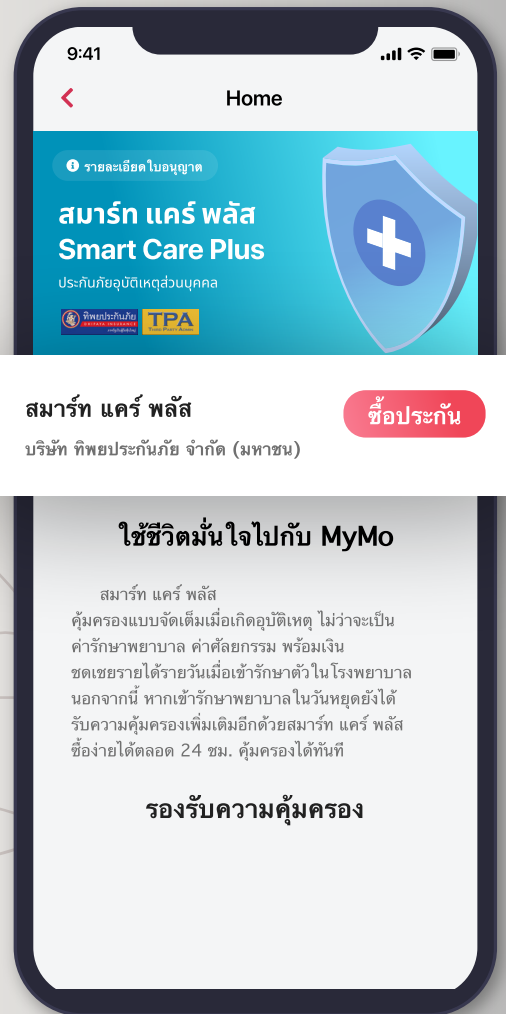

กรุณาอัปเดต MyMo เป็นเวอร์ชันล่าสุด

เอกสารสำหรับใช้ภายในธนาคารเท่านั้น

ใช้ชีวิตมั่นใจ คุ้มครองภัยแบบจัดเต็ม

สมาร์ท แคร่ พลัส คุ้มครองแบบจัดเต็มเมื่อเกิดอุบัติเหตุ
ทั้งค่ารักษาพยาบาล ค่าศัลยกรรม
พร้อมเงินชดเชยรายได้รายวันเมื่อเข้ารักษาตัวในโรงพยาบาล
ช้อย่างตลอด 24 ชม. คุ้มครองทันที

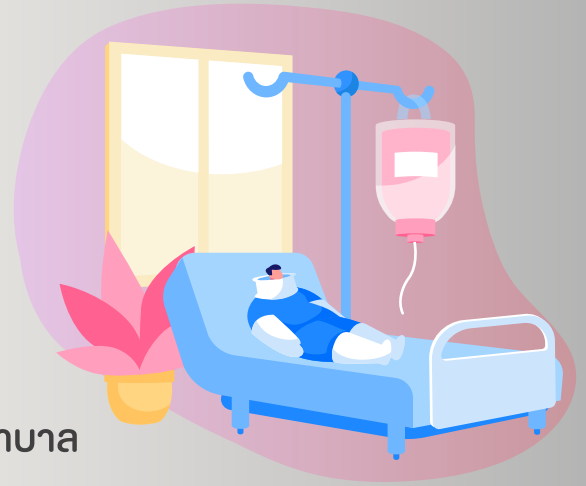

เงื่อนไขความคุ้มครอง

ความคุ้มครอง	ทุนประกันภัย (บาท)
1. การเสียชีวิต การสูญเสียอวัยวะ สายตา หรือทุพพลภาพถาวรสิ้นเชิง จากอุบัติเหตุ (อบ. 1) - อุบัติเหตุทั่วไป - ฆาตกรรม หรือถูกทำร้ายร่างกาย - การจับขัง/ โดยสารรถจักรยานยนต์	100,000 100,000 50,000
2. การรักษาพยาบาลจากอุบัติเหตุทั่วไป รวมถึงการจับขัง/ โดยสารรถจักรยานยนต์ (ต่ออุบัติเหตุแต่ละครั้ง)	10,000
3. การรักษาพยาบาลเนื่องจากอุบัติเหตุที่เกิดขึ้นในวันหยุดราชการประจำสัปดาห์ และวันหยุดราชการประจำปี (จ่ายเพิ่มจากข้อ 2)	10,000
4. ค่าใช้จ่ายในการศัลยกรรมสำหรับผู้เอาประกันภัยอื่นเนื่องมาจากอุบัติเหตุขณะจับขังหรือโดยสารรถยนต์	100,000
5. ค่าชดเชยรายได้รายวันระหว่างการเข้ารับการรักษาตัวเป็นผู้ป่วยในในโรงพยาบาล อันเนื่องมาจากการบาดเจ็บจากอุบัติเหตุ (สูงสุด 7 วันต่ออุบัติเหตุแต่ละครั้ง และต่อปีกรมธรรม์ประกันภัย)	500 บาท/ วัน

หมายเหตุ

- เงื่อนไขและความคุ้มครองเป็นไปตามที่กรมธรรม์ประกันภัยกำหนด
- การพิจารณาอนุมัติกรมธรรม์เป็นไปตามหลักเกณฑ์ของ บริษัท ทิพยประกันภัย จำกัด (มหาชน) ซึ่งเป็นผู้รับประกันภัยโดยตรง
- ธนาคารออมสินในฐานะนายหน้าประกันวินาศภัยใบอนุญาตเลขที่ ๖๐๐๐๒๓/๒๕๔๙
เป็นผู้นำเสนอผลิตภัณฑ์ และอำนวยความสะดวกในการรับชำระเบี้ยประกันภัยเท่านั้น ผู้ซื้อควรทำความเข้าใจรายละเอียดความคุ้มครอง และเงื่อนไขจาก บริษัท ทิพยประกันภัย จำกัด (มหาชน) ซึ่งเป็นผู้รับประกันภัยโดยตรงก่อนตัดสินใจทำประกันภัย



เงื่อนไขการรับประกันภัย

1. ผู้เอาประกันภัยต้องมีสุขภาพร่างกายสมบูรณ์แข็งแรง ไม่มีโรคประจำตัว ไม่ป่วยเป็นหรือเคยเป็น หรือมีอาการรับรู้ได้ด้วยตนเอง หรือเคยได้รับการตรวจรักษา หรือบอกกล่าว หรือคำแนะนำจากแพทย์เกี่ยวกับโรคลมชัก โรคหัวใจ โรคความดันโลหิตสูง โรงเบาหวาน โรคกระดูก/หรือกล้ามเนื้อ โรคมะเร็ง โรคเอดส์ หรือมีเชื้อไวรัส HIV โรคหลอดเลือดสมอง (เส้นเลือดในสมองแตก) หรือโรคพิษสุราเรื้อรัง และไม่มีส่วนใดส่วนหนึ่งพิการและผ่านการพิจารณาตามเงื่อนไขที่บริษัทกำหนด
2. แผนประกันภัยนี้สำหรับผู้เอาประกันภัยอายุ 15 ถึง 60 ปี ต่ออายุได้ถึง 65 ปี (ปี พ.ศ.ปัจจุบัน ลบด้วยปี พ.ศ.เกิด)
3. ไม่คุ้มครองการก่อการร้าย
4. แผนนี้ จำกัดให้ผู้เอาประกันภัยสามารถซื้อได้คนละ 1 กรมธรรม์เท่านั้น
5. หากผู้เอาประกันภัยให้ข้อมูลที่เป็นเท็จหรือปกปิดความจริง ยินยอมให้บริษัทบอกเลิกสัญญาประกันภัยได้
6. ผู้เอาประกันภัยยินยอมให้บริษัทจัดเก็บ ใช้ และเปิดเผยข้อเท็จจริงเกี่ยวกับสุขภาพ และข้อมูลของผู้เอาประกันภัยต่อสำนักงานคณะกรรมการกำกับและส่งเสริมการประกอบธุรกิจประกันภัย เพื่อประโยชน์ในการกำกับดูแลธุรกิจประกันภัย

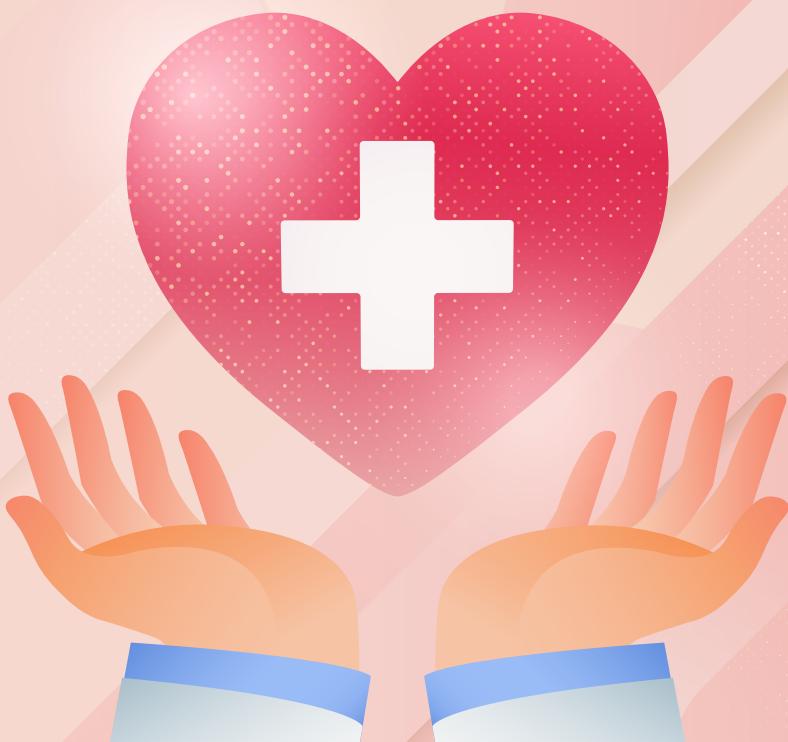

การเสนองายประกันภัย สมาร์ท แคร่ พลัส



เลือกเมนู “บัญชี”

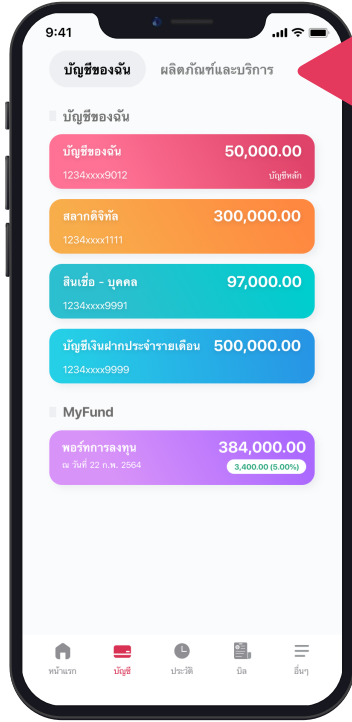

เลือกเมนู “ผลิตภัณฑ์และบริการ”



เลือกเมนู “สมาร์ท แคร่ พลัส” (ประกันภัยอุบัติเหตุส่วนบุคคล)

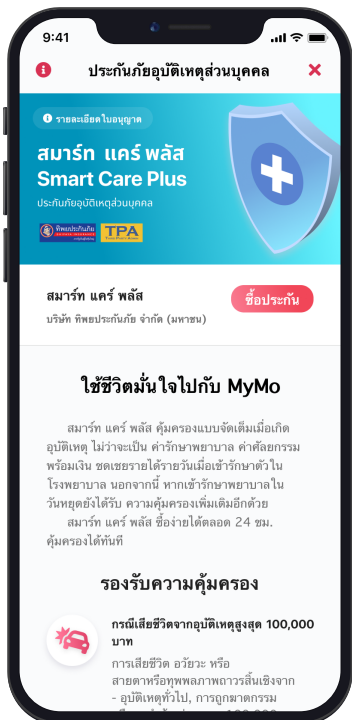

เลื่อนหน้าจอเพื่ออ่านรายละเอียดแผนความคุ้มครองประกันภัยของ บมจ.ทพยประกันภัย จากนั้น กด “ซื้อประกัน”

การเสนอขายประกันภัย สมาร์ท แคร่ พลัส



เลื่อนอ่านหนังสือยินยอมให้เก็บรวบรวม ใช้ประมวลผล และเปิดเผยข้อมูลส่วนบุคคล จากนั้น กดปุ่ม “ยอมรับ”

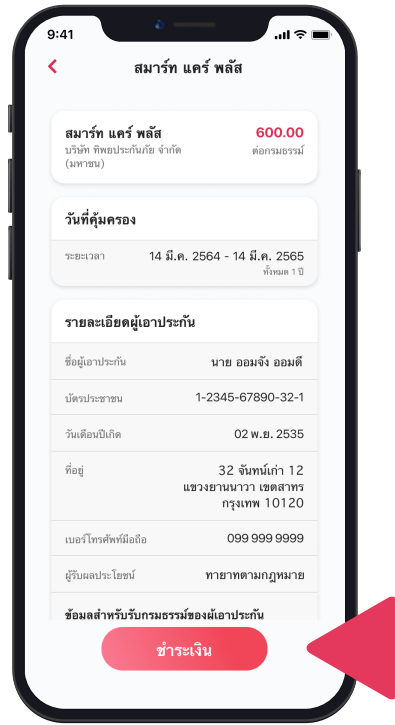

ตรวจสอบรายละเอียดค่าเบี้ยประกันภัย วันที่คุ้มครอง รายละเอียดผู้เอาประกันภัย จากนั้น กด “ชำระเงิน”



เลื่อนอ่านข้อกำหนดและเงื่อนไขการใช้บริการ กดปุ่ม **ยอมรับ** ภัยแลงสุขภาพและเงื่อนไขการประกันภัย จากนั้น กดปุ่ม “ยอมรับ”

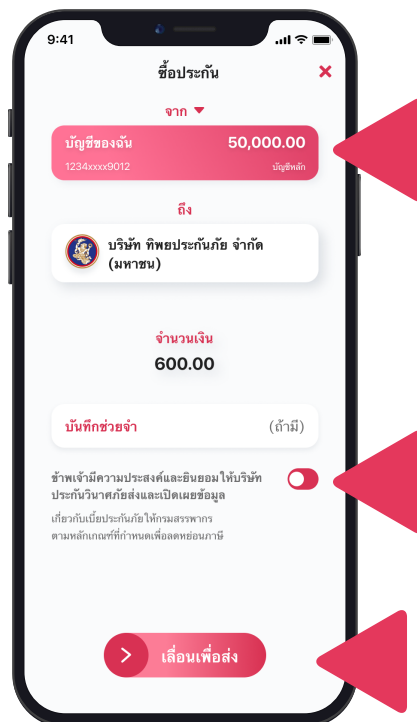

ทำการชำระเงิน โดยผู้เอาประกันสามารถเลือกบัญชีที่ต้องการชำระได้ และสามารถเลือกยินยอม ให้บริษัทประกันวินาศภัยส่งและเปิดเผยข้อมูลฯ เพื่อลดหย่อนภาษี จากนั้น กดปุ่ม “เลื่อนเพื่อส่ง”

การเสนอขายประกันภัย สมาร์ท แคร์ พลัส

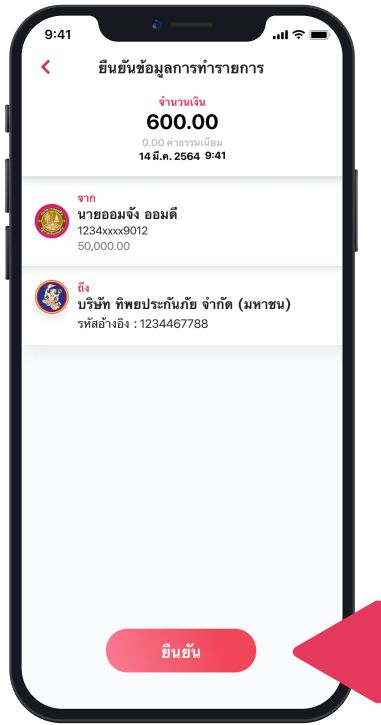

กดปุ่ม “ยืนยัน”



แสดงการทำรายการสำเร็จ

ขั้นตอนการคุ้มครองหลังสมัครสำเร็จ

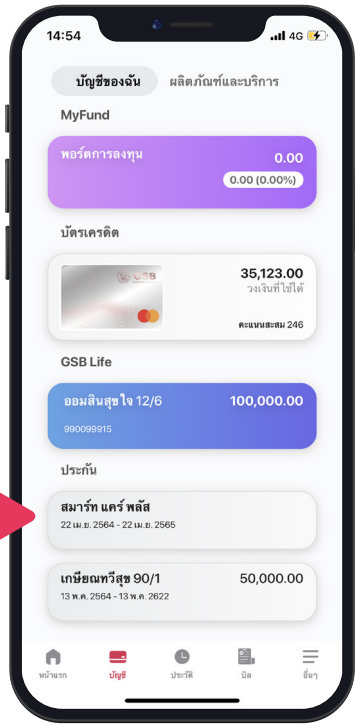

ที่แถบเมนู “ประกัน”
เลือกบัญชีกรมธรรม์ที่ต้องการดูข้อมูล

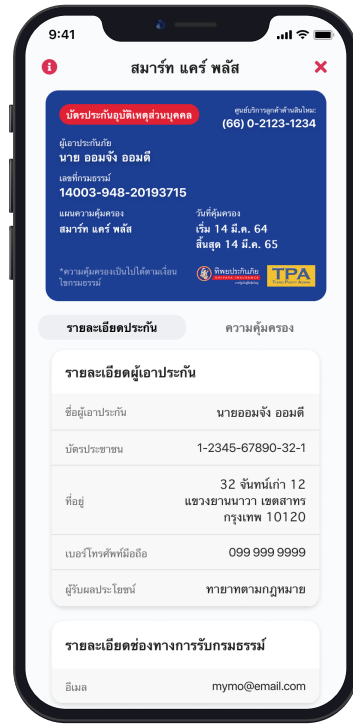

แสดงรายละเอียดกรมธรรม์ที่เลือกดู

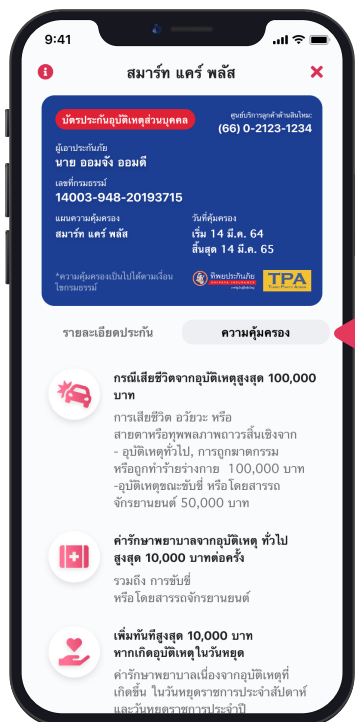

กดเลือกแถบเมนู “ความคุ้มครอง”
เพื่อเรียกดูรายละเอียดความคุ้มครอง

การแสดง Tutorial การซื้อประกันภัยและช่องทางการติดต่อบริษัท ทิพยประกันภัย จำกัด (มหาชน)

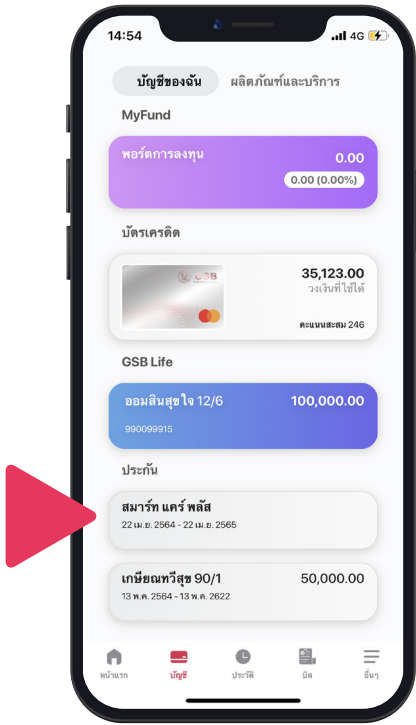

กรรมธรรม์ที่ซื้อจะแสดงอยู่ในแถบเมนู ”ประกัน”
กดเลือกแถบเมนู ”สมาร์ท แคร์ พลัส”

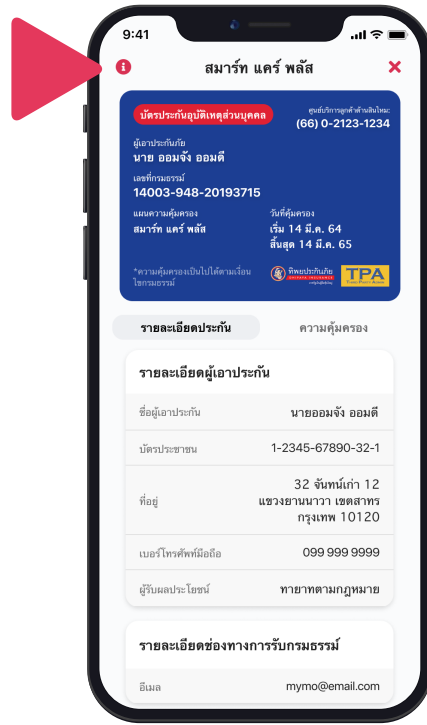

กดที่ปุ่ม “i” สีแดง

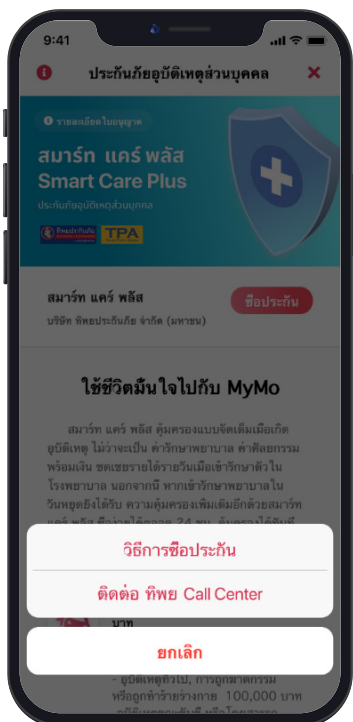

แสดงแนะนำวิธีการซื้อประกัน
และช่องทางการติดต่อ ทิพย Call Center



1143 **mymo**
CALL CENTER