ตารางแสดงวงเงินงบประมาณที่ได้รับจัดสรรและราคากลางในงานจ้างปรับปรุง

๑. ชื่อโครงการ : งานปรับปรุงซ่อมแซมอาคารสำนักงานธนาคารออมสิน สาขานิคมอุตสาหกรรมบางปะอิน จังหวัดพระนครศรีอยุธยา

๒. หน่วยงานเจ้าของโครงการ : ธนาคารออมสิน สาขานิคมอุตสาหกรรมบางปะอิน จังหวัดพระนครศรีอยุธยา

วงเงินงบประมาณที่ได้รับจัดสรร 246,900.00 บาท

ลักษณะงานโดยสังเขป : เป็นงานปรับปรุงซ่อมแซมอาคารสำนักงานธนาคารออมสิน สาขานิคมอุตสาหกรรมบางปะอิน จังหวัดพระนครศรีอยุธยา โดยมีรายละเอียดของงานดังนี้

- งานซ่อมพื้นลานจอดรถ
- งานเปลี่ยนพื้นลามิเนตส่วนสำนักงาน
- งานปรับปรุงระบบไฟฟ้าย่อยสำนักงาน

๓. ราคากลางคำนวณ : เป็นเงิน 246,900.- บาท ณ วันที่ 16 พฤศจิกายน 2559

๔. บัญชีประมาณราคากลาง : ตามรูปแบบของงานปรับปรุงที่ได้มีการคำนวณตามหลักวิชาการในทางช่าง ซึ่งผู้ทำการประมาณราคากลางได้เลือกใช้ตรงกับประเภทของงานก่อสร้าง โดยแนบเอกสารรายการตามประเภทของงานก่อสร้าง ดังนี้

๕. แบบแสดงรายการปริมาณงานและราคา (แบบ ปร.๔) , (แบบ ปร.๔ (พ) แบบสรุปค่าก่อสร้าง, (แบบ ปร.๕ ก) แบบสรุปค่าครุภัณฑ์จัดซื้อ, (แบบ ปร.๕ ข)แบบสรุปค่าใช้จ่ายพิเศษ, (แบบ ปร.๕ ค) และแบบสรุปราคากลางงาน (แบบ ปร.๖)

รายชื่อคณะกรรมการกำหนดราคากลาง : งานปรับปรุงซ่อมแซมอาคารสำนักงานธนาคารออมสิน สาขานิคมอุตสาหกรรมบางปะอิน จังหวัดพระนครศรีอยุธยา

๖.๑ นางสาวพรรณวิภา แซ่โง้ว ลงชื่อ.....

๖.๒ นายไกรวุฒิ อินเลี้ยง ลงชื่อ.....

๖.๓ นายเกรียงศักดิ์ วัฒนะประทาย ลงชื่อ.....

แบบสรุปราคากลางงานก่อสร้างอาคาร

ปร.6

ประเภทงาน ปรับปรุง-ซ่อมแซม ธนาคารออมสินสาขานิคมอุตสาหกรรมบางปะอิน เจ้าของอาคารธนาคารออมสิน

หน่วย ประมาณราคา ส่วนออกแบบ สายงานบริหารงานกลาง

ประมาณราคาโดย นางอุไรภรณ์ นารอด

ประมาณราคาตามแบบ ปร.4 จำนวน 1 หน้า และ ปร.5 จำนวน...3...หน้า รวมจำนวน 4 หน้า

ประมาณราคาเมื่อวันที่ .....1 6 พ.ย. 2559

ลำดับที่	รายการ			ค่าก่อสร้างทั้งหมด รวมเป็นเงิน(บาท)	หมายเหตุ
1	**ส่วนที่1**	**(ตาม ปร.5(ก)รวม ค่า Factor F เรียบร้อยแล้ว)**			
	-กลุ่มที่1	หมวดงานโครงสร้าง		-	
		หมวดงานสถาปัตย์		**243,448.38**	
		หมวดงานสาธารณูปโภค (ไฟฟ้า)		-	
	-กลุ่มที่2	งานครุภัณฑ์สั่งทำ (จัดจ้าง)	**(หมวดงานครุภัณฑ์)**	-	
2	**ส่วนที่2**	(ตาม ปร.5(ข))			
	-งานค่าครุภัณฑ์สำนักงาน		**(หมวดงานครุภัณฑ์)**	-	
3	**ส่วนที่3**	(ตาม ปร.5(ค))			
	- ค่าใช้จ่ายพิเศษตามข้อกำหนดและค่าใช้จ่ายอื่นๆ		**(หมวดงานสถาปัตย์)**	**3,500.00**	
สรุป	ราคาค่าก่อสร้างเป็นเงินทั้งสิ้น			**246,948.38**	
	คิดเป็นเงินประมาณราคากลาง			**246,900.00**	
	ตัวอักษร			**(สองแสนสี่หมื่นหกพันเก้าร้อยบาทถ้วน)**	

คำนวณราคากลางโดยใช้หลักเกณฑ์การคำนวณราคากลางงานก่อสร้างกรมบัญชีกลางกระทรวงการคลัง และใช้ราคาวัสดุก่อสร้างกระทรวงพาณิชย์ตามระเบียบฯ

.....ประธานกรรมการกำหนดราคากลาง
(น.ส.พรรณวิภา แซ่โง้ว)
ผจส.นิคมอุตสาหกรรมบางปะอิน

.....กรรมการกำหนดราคากลาง
(นายไกรวุฒิ อินเลี้ยง)
ผจส.นิคมอุตสาหกรรมบางปะอิน

.....กรรมการกำหนดราคากลาง
(นาย เชี่ยวศักดิ์ วัฒนะประหยด)
ธว.เทคนิค 7.

แบบสรุปค่าก่อสร้าง(ส่วนที่1)

แบบปร.5(ก)

ประเภทงาน ปรับปรุง-ซ่อมแซมธนาคารออมสินสาขานิคมอุตสาหกรรมบางปะอิน เจ้าของอาคาร ธนาคารออมสิน

หน่วย ประมาณราคา ส่วนออกแบบ สายงานบริหารงานกลาง

โดย นางอุไรภรณ์ นารอด

แบบ ปร.4 ที่แนบ มีจำนวน 1 หน้า เมื่อวันที่ 16 พ.ย. 2559

ลำดับที่	รายการ	ค่าวัสดุและค่าแรงงาน (บาท)	Factor F	ค่าก่อสร้าง รวมFactor F(บาท)	หมายเหตุ
1	**ส่วนที่1 -กลุ่มที่1**				
2	หมวดงานโครงสร้าง				
	รวมหมวดงานโครงสร้าง	-	1.2726	-	
3	หมวดงานสถาปัตย์				
	รวมหมวดงานสถาปัตย์	191,300.00	1.2726	243,448.38	
4	หมวดงานสาธารณูปโภค				
	- งานไฟฟ้า	-			
	-งานระบบสุขาภิบาล	-			
	รวมหมวดงานสาธารณูปโภค	-	1.2726	-	
5	**ส่วนที่1 -กลุ่มที่2**				
6	- งานค่าครุภัณฑ์จัดจ้าง(ระบบแจ้งเหตุเพลิงไหม้)	-	1.2726	-	
	รวมส่วนที่1 กลุ่มที่1+กลุ่มที่2 (นำไปคำนวนค่า Factor F)	**191,300.00**	**1.2726**		
	ค่า Factor F = 1.2726				
	เงื่อนไข				
	เงินล่วงหน้าจ่าย 0% , เงินประกันสัญญาหัก 0%				
	ดอกเบี้ยเงินกู้ 7% , ภาษีมูลค่าเพิ่ม 7%				

รวมเป็นเงินเฉพาะส่วนอาคาร (ส่วนที่1 -กลุ่มที่1) 243,448.38

พื้นที่อาคาร= ตร.ม. เฉลี่ย บาท/ตร.ม.

.....ประธานกรรมการกำหนดราคากลาง
(น.ส.พรรณวิภา แซ่โง้ว)
ผจส.นิคมอุตสาหกรรมบางปะอิน

.....กรรมการกำหนดราคากลาง
(นายไกรวุฒิ อินเลี้ยง)
ชจส.นิคมอุตสาหกรรมบางปะอิน

.....กรรมการกำหนดราคากลาง
(นายเชี่ยวศักดิ์ วัฒนะประทีป)
ช่างเทคนิค 7.

แบบสรุปค่าครุภัณฑ์จัดซื้อ(ส่วนที่2)

แบบปร.5(ข)

ประเภทงาน ปรับปรุงซ่อมแซม ธนาคารออมสิ นสาขานิคมอุตาหกรรมบางปะอิน ธนาคารออมสิน

หน่วย ประมาณราคา ส่วนออกแบบ สายงานบริหารงานกลาง

โดย นางอุไรภรณ์ นารอด

แบบ ปร.4 ที่แนบ มีจำนวน - หน้า เมื่อวันที่ 16 พ.ย. 2559

ลำดับที่	รายการ	จำนวน	หน่วย	ค่าครุภัณฑ์/หน่วย เป็นเงิน(บาท)	รวมเป็นเงิน (บาท)	หมายเหตุ
1	งานครุภัณฑ์สำนักงาน	0	งาน	-	-	(รวมภาษีมูลค่าเพิ่ม)
สรุป	ราคาค่าครุภัณฑ์จัดซื้อเป็นเงินทั้งสิ้น				-	

.....ประธานกรรมการกำหนดราคากลาง
(น.ส.พรรณวิภา แซ่โง้ว)
ผจส.นิคมอุตสาหกรรมบางปะอิน

.....กรรมการกำหนดราคากลาง
(นายไกรวุฒิ อินเสี้ยง)
ชจส.นิคมอุตสาหกรรมบางปะอิน

.....กรรมการกำหนดราคากลาง
(นายเชี่ยวสกลิ วัฒนะประทม)
ช่างเทคนิค 7.

แบบสรุป ค่าใช้จ่ายพิเศษและค่าวัสดุอื่นๆ (ส่วนที่3)

แบบปร.5(ค)

ะเภทงาน ปรับปรุง - ซ่อมแซม ธนาคารออมสินสาขานิคมอุตสาหกรรมบางปะอิน เจ้าของอาคาร ธนาคารออมสิน

ม่วย ประมาณราคา ส่วนออกแบบ สายงานบริหารงานกลาง

นางอุไรภรณ์ นาร

บ ปร.4 พ ที่แนบ มีจำนวน 1 หน้า เมื่อวันที่ 16 พ.ย. 2559

ดับที่	รายการ	จำนวน	หน่วย	รวมเป็นเงิน (บาท)	หมายเหตุ
1	ค่าใช้จ่ายพิเศษตามข้อกำหนดและค่าใช้จ่ายอื่นๆ	1	งาน	3,500.00	
	รวมเป็นเงินทั้งสิ้น			**3,500.00**	

(นส.พรรณวิภา แซ่โง้ว) ประธานกรรมการกำหนดราคากลาง
ผจส.นิคมอุตสาหกรรมบางปะอิน

(นายไกรวุฒิ อินเลี้ยง) กรรมการกำหนดราคากลาง
ผจส.นิคมอุตสาหกรรมบางปะอิน

(นายเชี่ยวสกุติ วัฒนะประทอง) กรรมการกำหนดราคากลาง
ช่างเทคนิค 7.

รายการประมาณราคา

แบบปร.4 แผ่นที่ 1

สถานที่ปรับปรุง ธนาคารออมสิน สาขานิคมอุตสาหกรรมบางปะอิน แบบเลขที่

รายการเลขที่

หน่วย ประมาณราคา ส่วนออกแบบ

สายงานบริหารงานกลาง

โดย นางอุไรภรณ์ นารอด

เมื่อวันที่ .....16... พ.ย. 2559

ลำดับที่	รายการ	จำนวน	หน่วย	ราคาวัสดุสิ่งของ		ค่าแรง		ค่าวัสดุและแรงงาน	หมายเหตุ
				ราคา/หน่วย	จำนวนเงิน	ราคา/หน่วย	จำนวนเงิน		
	งานปรับปรุงและซ่อมแซม								
1	รื้อวัสดุ+ขนทิ้ง	1	งาน	-	-	7,000.00	7,000.00	7,000.00	
2	ติดตั้งผนังยิบซั่มหนา 12 มม. กรุ 2 ด้าน+ ทาสี	55	ตร.ม.	215.00	11,825.00	80.00	4,400.00	16,225.00	
3	บุวอลเปเปอร์	35	ตร.ม.	450.00	15,750.00	150.00	5,250.00	21,000.00	
4	ติดตั้งพาติชั่นสำเร็จรูป ขนาด 1.20x1.50 ม.	1	ชุด	5,200.00	5,200.00	500.00	500.00	5,700.00	
5	ซ่อมแซมฝ้าฉาบเรียบช+ทาสี	1	งาน	8,000.00	8,000.00	3,000.00	3,000.00	11,000.00	
6	ติดตั้งบัว PVC ลายไม้ขาด 4"	165	ม.	150.00	24,750.00	45.00	7,425.00	32,175.00	
7	ติดตั้งมอบฝ้าPVC สีครีม ขนาด 3"	140	ม.	120.00	16,800.00	60.00	8,400.00	25,200.00	
8	ติดกระจกกลาสโค๊ดหุ้มเสา	3	ชุด	6,500.00	19,500.00	1,500.00	4,500.00	24,000.00	
9	ติดสติกเกอร์ซีทรูภาพโฆษณาขนาด 3.50x2.80 ม.	30	ตร.ม.	800.00	24,000.00	-	-	24,000.00	
10	ติดตั้งชุดครัว PVC พร้อมอ่างล้างจาน ยาว 2.70 ม.	1	ชุด	25,000.00	25,000.00	-	-	25,000.00	
	รวม							191,300.00	

(น.ส.พรรณวิภา แซ่โง้ว)
ผจส.นิคมอุตสาหกรรมบางปะอิน

(นายไกรวุฒิ อินเลี้ยง)
รจส.นิคมอุตสาหกรรมบางปะอิน

(นายเกียรติศักดิ์ วัฒนะประทีป)
ช่างเทคนิค 7

รายการประมาณราคา

แบบปร.4พ แผ่นที่ 2

สถานที่ปรับปรุง ธนาคารออมสินสาขานิคมอุตสาหกรรมบางปะอิ แบบเลขที่

รายการเลขที่

หน่วย ประมาณราคา ส่วนออกแบบ

สายงานบริหารงานกลาง

ประมาณราคาโดย นางอุไรภรณ์ นารอด

เมื่อวันที่ 16 พ.ย. 2559

ลำดับที่	รายการ	จำนวน	หน่วย	ราคาวัสดุสิ่งของ		ค่าแรง		ค่าวัสดุและแรงงาน	หมายเหตุ
				ราคา/หน่วย	จำนวนเงิน	ราคา/หน่วย	จำนวนเงิน		
1	ค่าใช้จ่ายพิเศษตามข้อกำหนดและค่าใช้จ่ายอื่นๆ ค่าทำความสะอาดบริเวณและป้องกันฝุ่น	1	งาน	-	-	3,500.00	3,500.00	3,500.00	
	รวม							3,500.00	

(น.ส.พรรณวิภา แซ่โง้ว)
ผร.สนง.อุตสาหกรรมบางปะอิน

(นายไกรวุฒิ ธินเสี้ยง)
รจส.นิคมอุตสาหกรรมบางปะอิน

(นายเกรียงศักดิ์ วัฒนะประพาย)
ช่างเทคนิค 7.

งานปรับปรุงซ่อมแซมธนาคารออมสิน สาขานิคมอุตสาหกรรมบางปะอิน จ. พระนครศรีอยุธยา

ขอบเขตของงาน

1) งานรื้อถอนของเดิม

1.1 ให้ทำการรื้อผนัง-ฝ้าเพดาน-บัวเชิงผนัง-บัวฝ้าเพดาน-วัสดุหุ้มเสาเดิมที่ชำรุดพร้อมขนทิ้ง

1.2 รื้อชุดครัวไม้ของเดิมที่ชำรุดออกพร้อมขนทิ้ง

2) งานผนัง

2.1 ติดตั้งผนังยิบซั่มบอร์ดทาสี - P5. บริเวณสำนักงานชั้นล่าง รายละเอียดวัสดุตามแบบแปลน

2.2 ติดตั้งผนังยิบซั่มบอร์ดบุ WALL PAPER - P4. บริเวณสำนักงานชั้นล่างรายละเอียดวัสดุตามแบบแปลน

2.3 ติดตั้งฉากกั้นสำเร็จรูปข้างโต๊ะผู้จัดการ

2.4 ติดตั้งบัวเชิงผนัง PVC. ลายไม้ ขนาด 4" บริเวณสำนักงานชั้นล่างและชั้นลอย

3) งานฝ้าเพดาน

3.1 ซ่อมแซมฝ้าเพดานยิบซั่มบอร์ดฉาบเรียบที่ชำรุด บริเวณสำนักงานชั้นล่าง

3.2 ทาสีฝ้าเพดานบริเวณสำนักงานชั้นล่างทั้งหมด

3.3 ติดตั้งบัวมอบฝ้าเพดาน PVC. ขนาด 3" สีครีมที่สำนักงานชั้นล่าง

4) งานตกแต่ง

4.1 ติดสติกเกอร์ SEE THROUGH ที่ผนังกระจกด้านหน้าชั้นล่างตามแบบ

4.2 ตกแต่ง-หุ้มเสา 3 ต้น บริเวณสำนักงานชั้นล่าง ตำแหน่งตามแบบแปลน

4.3 รื้อชุดครัวไม้ของเดิมออกบริเวณสำนักงานชั้นล่าง

4.5 ติดตั้งชุดครัว PVC. พร้อม SINK STAINLESS สำเร็จรูป – ต่อท่อประปาและท่อน้ำทิ้งให้เรียบร้อย

5) ให้ทำการป้องกันฝุ่น ป้องกันอันตราย มิให้เกิดความเสียหายหรือเป็นอันตรายต่อบุคคลและทรัพย์สินของธนาคารฯ

6) ปฏิบัติงานอื่นๆ ให้ถูกต้องครบถ้วนตามแบบแปลนและรายการ-ทำความสะอาดพร้อมขนย้ายเศษวัสดุที่เหลือใช้ออกนอกบริเวณธนาคารฯ

หมายเหตุ

ให้ดูรายละเอียดการทำงานตามรายการประกอบแบบมาตรฐาน 1/2558

รายละเอียดระยะเวลาในการส่งมอบ และเงื่อนไขในการจ่ายเงิน

งานปรับปรุง-ซ่อมแซมธนาคารออมสินสาขานิคมอุตสาหกรรมบางปะอิน

ธนาคารจะจ่ายเงินให้กับผู้รับจ้างเมื่อผู้รับจ้างทำงานแล้วเสร็จ และคณะกรรมการฯ ได้ทำการตรวจรับมอบงานเรียบร้อยแล้ว โดยแบ่งงานออกเป็นจำนวน 1 งวด รวมระยะเวลา 30 วัน ตามรายละเอียดในแต่ละงวดงาน ดังนี้

<u>งวดที่ 1</u> จะจ่ายเงินให้ 100 % ของราคาตามสัญญา

เมื่อผู้รับจ้างได้ทำการติดตั้งผนัง P4. , P5. และผนังสำเร็จรูปข้างโต๊ะผู้จัดการ , บุ WALL PAPER ผนัง , ซ่อมแซมฝ้าเพดานพร้อมทาสีฝ้าเพดานสำนักงานชั้นล่าง , ติดตั้งบัวมอบฝ้าและบัวเชิงผนังชั้นล่างและชั้นลอย , ติดตั้งชุดครัว PVC. สำเร็จรูปพร้อมต่อท่อประปาและท่อน้ำทิ้ง SINK ล้างจาน , ตกแต่งเสาบริเวณสำนักงาน , ติดสติกเกอร์ SEE THROUGH ที่แผงกระจกด้านหน้า , ปฏิบัติงานอื่นๆให้ถูกต้องครบถ้วนตามแบบแปลนและรายการ . ขนย้ายเศษวัสดุที่เหลือใช้ออกนอกบริเวณธนาคารฯ พร้อมทำความสะอาดให้เรียบร้อยทั้งหมด **แล้วเสร็จภายในระยะเวลา 30 วัน** นับตั้งแต่วันที่ธนาคารฯ กำหนดวันส่งมอบสถานที่เป็นต้นไป

• ระยะเวลาดำเนินการ	30	วัน
• แบบแปลนเฉพาะ	4	แผ่น
• รายการขอบเขตของงาน	1	แผ่น
• รายการประกอบแบบมาตรฐาน 1/2558	1	เล่ม

รายการสัญลักษณ์วัสดุปูพื้น

FL0	พื้น คสล. ผิวปูกระเบื้องเซรามิค (ของเดิม) ให้ผู้รับจ้างทำความสะอาดใหม่ทั้งหมด
FL1	พื้น คสล. ผิวปูกระเบื้องเกรนิตโต้ ขนาด 600x600 มม. ของ RCI / COTTO / CAMPANA / DURAGRESS ให้ติดตั้งด้วยการฉีมเนต์ WEBER รุ่นไทล์ เกรส และยาแนวด้วย WEBER รุ่นคัลเลอร์ เพาเวอร์
FL2	พื้น คสล. ผิวปูกระเบื้องเกรนิตโต้ผิวด้าน ขนาด 300x300 มม. ของ RCI / COTTO / CAMPANA / DURAGRESS ให้ติดตั้งด้วยการฉีมเนต์ WEBER รุ่นไทล์ เกรส และยาแนวด้วย WEBER รุ่นคัลเลอร์ เพาเวอร์
FL3	พื้น คสล. ผิวปูกระเบื้องเซรามิคผิวด้าน ขนาด 300x300 มม. ของ RCI / COTTO / CAMPANA / DURAGRESS ให้ติดตั้งด้วยการฉีมเนต์ WEBER รุ่นไทล์ เกรส และยาแนวด้วย WEBER รุ่นคัลเลอร์ เพาเวอร์
FL4	พื้น คสล. ผิวปูกระเบื้องเกรนิตโต้ผิวด้าน ขนาด 300x300 มม. ของ RCI / COTTO / CAMPANA / DURAGRESS ให้ติดตั้งด้วยการฉีมเนต์ WEBER รุ่นไทล์ เกรส และยาแนวด้วย WEBER รุ่นคัลเลอร์ เพาเวอร์
FL5	พื้น คสล. ผิวปูกระเบื้องยางลายไม้ หนาไม่น้อยกว่า 2.5 มม. ของไดโนเฟล็กซ์ / NANO PLUS / WOOD PLUS (บัวพื้นผนัง MDF ขนาด 4" ผิวลามิเนตลายไม้)
— —	บัวผ้าเพดาน PVC 3" สีครีม
— —	บัวพื้นผนัง PVC ลายไม้ 4"

รายการสัญลักษณ์ผ้าเพดาน

CL	ผ้าท้องพื้นอาบเรียบ (ของเดิม) ให้ผู้รับจ้างทำความสะอาด แล้วจึงทาสีใหม่
CL0	ผ้าเพดานยิปซั่มบอร์ดของเดิม ให้ผู้รับจ้างทาสีใหม่
CL1	ผ้าเพดานยิปซั่มบอร์ด หนา 9 มม. อาบเรียบ ทาสี โครงคร่าวหลักอาบสังกะสี ของ ARCON TYPE / THAI GYBSUM หรือเทียบเท่า
CL2	ผ้าเพดานยิปซั่มบอร์ด หนา 9 มม. ชนิดกันชื้นทาสี โครงคร่าวอลูมิเนียม T-BAR ธนสีขาว @0.60X0.60 ม. ของ ARCON TYPE / THAI GYBSUM หรือเทียบเท่า
CL3	ผ้าเพดานอลูมิเนียมธนสีขาว 150F ของ FOUR STAR/ LUXALON / FRAME LINE โครงคร่าวหลัก LG ฉ -1"x1"x2.3 มม. ทาสีกันสนิม
CL4	ผ้าเพดานยิปซั่มบอร์ด หนา 9 มม. ทาสี โครงคร่าวอลูมิเนียม T-BAR ธนสีขาว @0.60X1.20 ม. ของ ARCON TYPE / THAI GYBSUM หรือเทียบเท่า
CL5	ผ้าเพดาน MDF หนา 10 มม. โครงคร่าไลทะ ปิดผิวด้วยลามิเนตลายไม้
SL	ผู้สีปรับแสงใยสังเคราะห์ FIBERGLASS FABRIC รางมานระบบ EOS ความกว้างใยไม่น้อยกว่า 89 มม. ความหนาผ้าไม่น้อยกว่า 0.48 มม. ของ
	LUXAFLEX , INFINITY RICH , STARLITE ผู้รับจ้างต้องมีตัวอย่าง รายละเอียดวัสดุให้ผู้ออกแบบ เห็นชอบก่อนนำไปใช้
	(ให้ผู้รับจ้างตรวจสอบขนาดของประตู หน้าต่างหรือช่องแสงติดตาย หน้างานจริง ก่อนทำการติดตั้ง)

รายการสัญลักษณ์วัสดุผนัง–บุผิวผนัง

P2	ผนัง MDF หนา 10 มม. โครงคร่าวหลักชุบสังกะสี @ 0.40 ม. ทาสี (ทาสีน้ำพลาสติกอคริลิค 100%) กรุกระจกหนา 6 มม. สีขาวรุ่น GLASS KOTE (GK/WHITE) ใช้ซิลิโคนไม้กรด ของ DOW CORNING (ติดตั้งโดยให้ชนาดตามแบบ)
P2a	ผนังยิปซั่มบอร์ดหนา 9 มม.โครงคร่าวหลักชุบสังกะสี @ 0.40 ม. ทาสี (ทาสีพลาสติกอคริลิค 100%) กรุวัสดุ CANVAS ตามแบบของธนาคาร กำหนด (ให้นำสนอผู้ออกแบบ ก่อนดำเนินการติดตั้ง)
P3	ผนัง MDF หนา 10 มม. โครงคร่าวหลักชุบสังกะสี @ 0.40 ม. ปิดผิวด้วยแผ่นลามิเนตลายไม้ (LAMINATED) ของ FORMICA / GREEN LAM / WILSONART หรือเทียบเท่า ให้ใช้เหมือนกันหมด
P4	ผนังยิปซั่มบอร์ดหนา 12 มม. โครงคร่าวหลักชุบสังกะสี @ 0.40 ม. บุวอลล์เปเปอร์หลังผ้า หน้ากว้างไม่น้อยกว่า 90 ซม. ของ น.โอ๊คอน รุ่น CP7505 / บางกอกวอลล์ รุ่น SA6205B หรือเทียบเท่า
P4a	ผนังของเดิม ให้ทำการขูดลอกสีเดิมออกและขูดรอยแตกร้าว หรือทำความสะอาดแล้วจึงบุวอลล์เปเปอร์หลังผ้า หน้ากว้างไม่น้อย กว่า 90 ซม. ของ น.โอ๊คอน รุ่น CP7505 / บางกอกวอลล์ รุ่น SA6205B หรือเทียบเท่า
P5	ผนังยิปซั่มบอร์ดหนา 12 มม. โครงคร่าวหลักชุบสังกะสี @ 0.40 ม. ทาสี (ทาสีน้ำพลาสติกอคริลิค 100%) (สอบถามผู้ออกแบบเท่านั้น)
P6	ผนังกระจกเทมเปอร์ (TEMPERED) หนา 10 มม.
P7	ผนังอลูมิเนียมคอมโพสิต (ALUMINIUM COMPOSITE) หนา 4 มม. ของ NEOPANAL / GB ALUMINIUM / FOUR STAR SKY RAINBOW สีขาวเมทัลลิค (METALIC) โครงคร่าวหลัก LG-1"x1"x2.3 มม. ทาสีกันสนิม
P8	ALUMINIUM LOUVER POWDER COATING หน้ากว้าง 50 มม. หนา 10 มม. รุ่น ML-50IC ของ บ. M.V.P. four stars / LAXALON / บ.นิทอล จำกัด / บ. S&P นครหลวงอลูมิเนียม สีขาวเมทัลลิค (METALIC) โครงคร่าวหลัก LG-1"x1"x2.3 มม. ทาสีกันสนิม
P9	ALUMINIUM สีขาว Z รุ่น VZ-70F2 POWDER COATING เกล็ดกันฝน ของ บ. M.V.P. four stars / ของ LAXALON / บ.นิทอล จำกัด / บ. S&P นครหลวงอลูมิเนียม โครงคร่าวหลัก LG-1"x1"x3.2 มม. ทาสีกันสนิม
P10	ผนังก่ออิฐมวลเบาชนิดกันน้ำ อาบปูน ผิวกรุกระเบื้องเซรามิค ขนาด 300x600 มม. สูงจรดฝ้าเพดาน
P10a	ผนังก่ออิฐมวลเบา อาบปูนเรียบ ทาสี
P1	ผนังสีทาสี (สอบถามผู้ออกแบบเท่านั้น) สีน้ำพลาสติกอคริลิค 100% ให้ใช้ของ - ภายใน ICI / TOA / PAMASTIC / BEGER หรือเทียบเท่า - ภายนอก IC เวลเทอร์ชิล / JOTUN SHIELD / PAMASTIC / BEGER SHIELD หรือเทียบเท่า
P1a	ผนังก่ออิฐอาบปูนของเดิม ผิวกรุกระเบื้องเซรามิค ขนาด 300x600 มม. สูงจรดฝ้าเพดาน

หมายเหตุ

- ก่อนติดตั้งวัสดุ ให้ผู้รับจ้างนำตัวอย่างวัสดุและอุปกรณ์ให้ผู้ออกแบบ ตรวจสอบเพื่อขอนุมัติในการใช้งาน ก่อนติดตั้งทุกครั้ง
- ถังดับเพลิงแบบผงเคมีแห้ง ใช้ได้กับเพลิงประเภท A , B และ C (MULTIPURPOSE DRY CHEMICAL EXTINGUISHER) ความจุของสารไม่น้อยกว่า 10 ปอนด์
- การกำหนดผิววัสดุลามิเนตลายไม้ทุกชนิด ของ FORMICA / GREEN LAM / WILSONART หรือเทียบเท่า ให้ใช้เหมือนกันหมด

ธนาคารออมสิน
Government Savings Bank

ผู้อำนวยการ
นาย ทวีศักดิ์ พรหมเจริญ

ฝ่ายบริหารงาน
ออกแบบและก่อสร้าง
ฝ่ายงานบริหารงานกลาง

ผู้จัดการฝ่ายงานกลาง
นางสาวนิภา บุญสาย

ปท.ฝบส.ออกแบบและก่อสร้าง
นายธงชัย สุมา

ออกแบบ/สถาปนิก
หจก.สถาพรและโยธิน

วิศวกรโยธา

ผู้ตรวจ

ผู้เขียน
นายพงศ์ศักดิ์ จันทะบุรพาทย
นายอภิณฐ์ จารุณี

งาน
ปรับปรุงสำนักงาน
สาขา นิคมอุตสาหกรรมบางปลาม้า

แบบแสดง
รายการประกอบแบบ

วันที่ /.../2559
มาตราส่วน 1:100

แผ่นที่ 1 / 4 จำนวนแผ่น

แบบเลขที่

แบบแปลนถูกต้อง

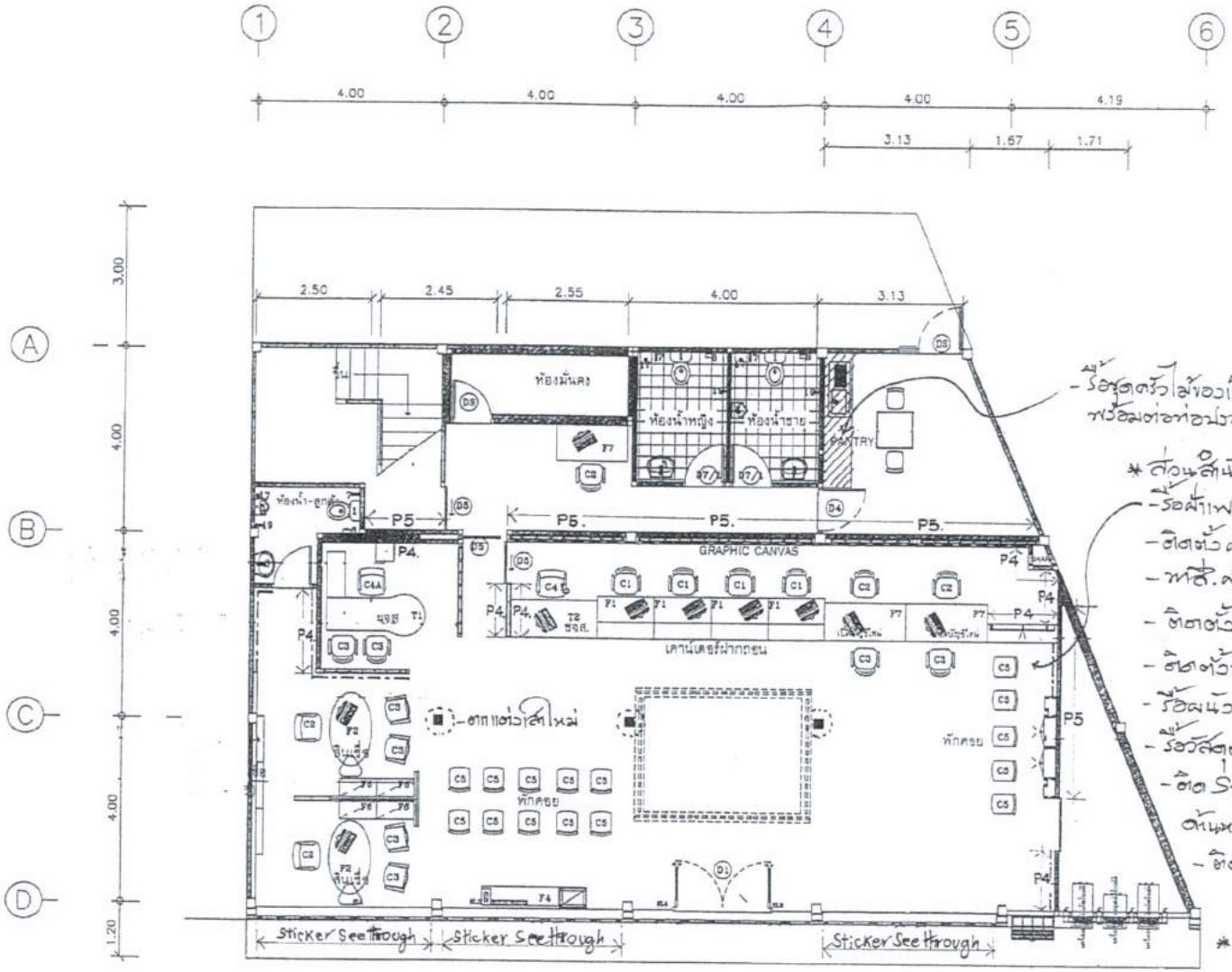

- รื้อชุดตชั้วไม้ของเดิม, ติดตั้งชุดตชั้ว PVC. สำเร็จรูป. พร้อมต่อท่อประปาและท่อระบายน้ำ Sink สำรองใหม่.

* ส่วนสำนักงาน

- รื้อฝ้าเพดานที่ชำรุด โดยรอบประมาณ 50 ซม.
- ติดตั้งฝ้าเพดานเดิมซ่อมแซมให้เรียบร้อย
- ทาสี. ฝ้าเพดานบริเวณสำนักงานทั้งหมด.
- ติดตั้งบัวมุมฝ้าเพดาน PVC 3"
- ติดตั้งบัวกันขีดผนัง PVC สีไม้ 4"
- รื้อผนังเดิม, ติดตั้งผนัง P4, P5 ใหม่.
- รื้อวัสดุตกแต่งสีเดิม, ตกแต่งสีใหม่
- ติด Sticker See through แถวระจกด้านหน้า.
- ติดตั้งผนังสำเร็จรูปกั้นห้องโต๊ะผู้จัดการ

* เสาหุ้มกระจก glass Kote หนา 6 มม. สีทอง.

รายการประกอบแบบม่านปรับแสง

SL-ม่านปรับแสง แนวตั้งใบฝ้ายผสมใยไฟเบอร์กลาส

แปลนพื้นชั้นล่าง

มาตราส่วน 1:100

ธนาคาร ออมสิน

ผู้อำนวยการ

ฝ่ายบริหารงาน
ออกแบบและก่อสร้าง
รายงานบริหารงานกลาง

ผู้ช่วยผู้อำนวยการ

บท.ส่บอ. ออกแบบและก่อสร้าง

ออกแบบ/ตรวจนิก

วิศวกรโยธา

ผังสนามการ

ผู้สำรวจ

ผู้เขียน

งาน

แบบแสดง

วันที่ -/-/2559

มาตราส่วน 1:100

แผ่นที่ 2 / 4 จำนวนแผ่น

แบบเลขที่

แบบแปลนถูกต้อง

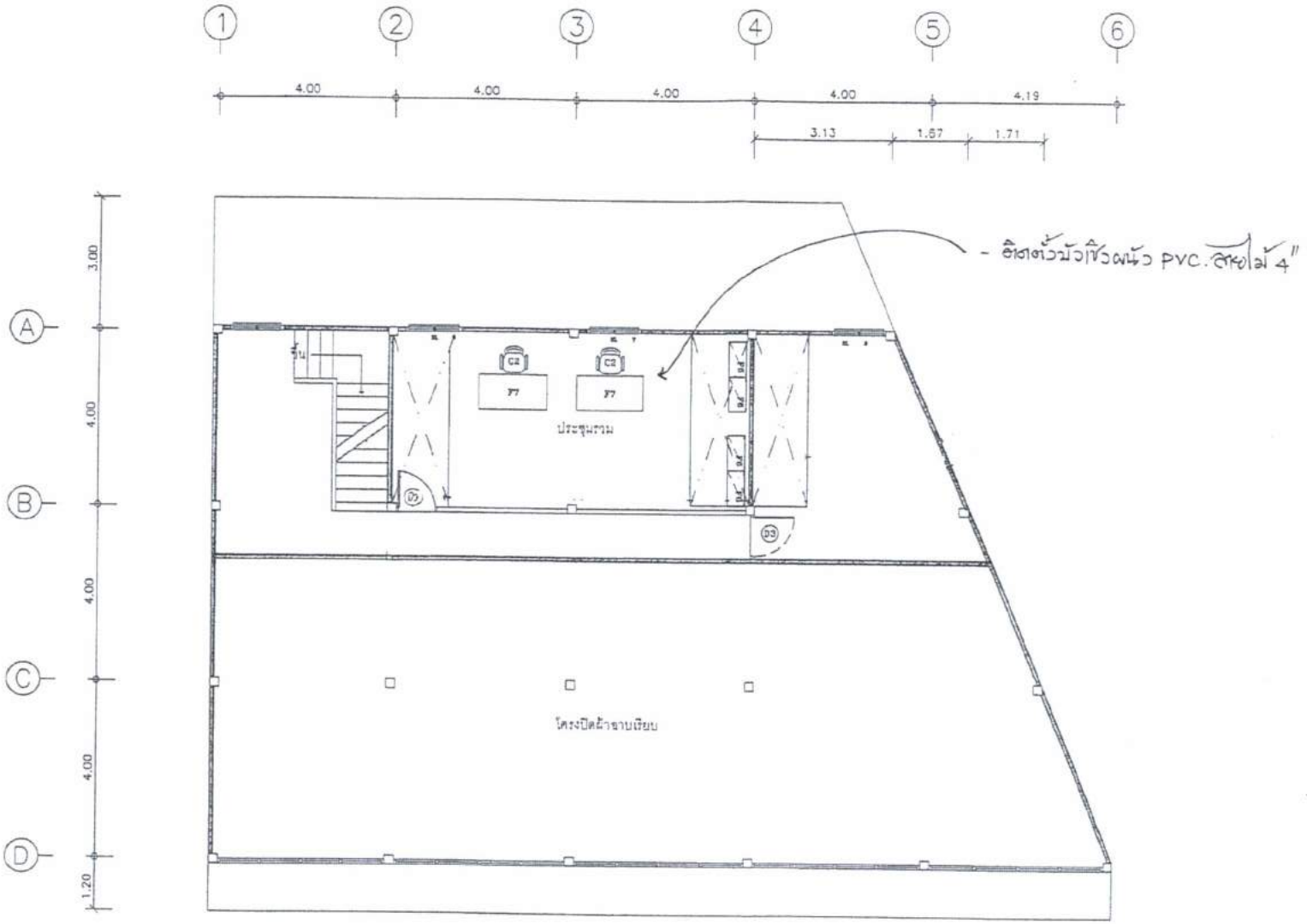

แปลนพื้นชั้นลอย

มาตราส่วน 1:100

ธนาคาร
ออมสิน
Government Savings Bank

ผู้อำนวยการ

ฝ่ายบริหารงาน
ออกแบบและก่อสร้าง
สายงานบริหารงานกลาง

ผู้ช่วยผู้อำนวยการ

นายสถาปนิก

วิศวกรโยธา

พัฒนากร

ผู้ตรวจ

ผู้เขียน

งาน

แบบแสดง

วันที่ / /2553

มาตราส่วน 1:100

แผ่นที่ 3 / 4

แบบเลขที่

แบบแปลนถูกต้อง

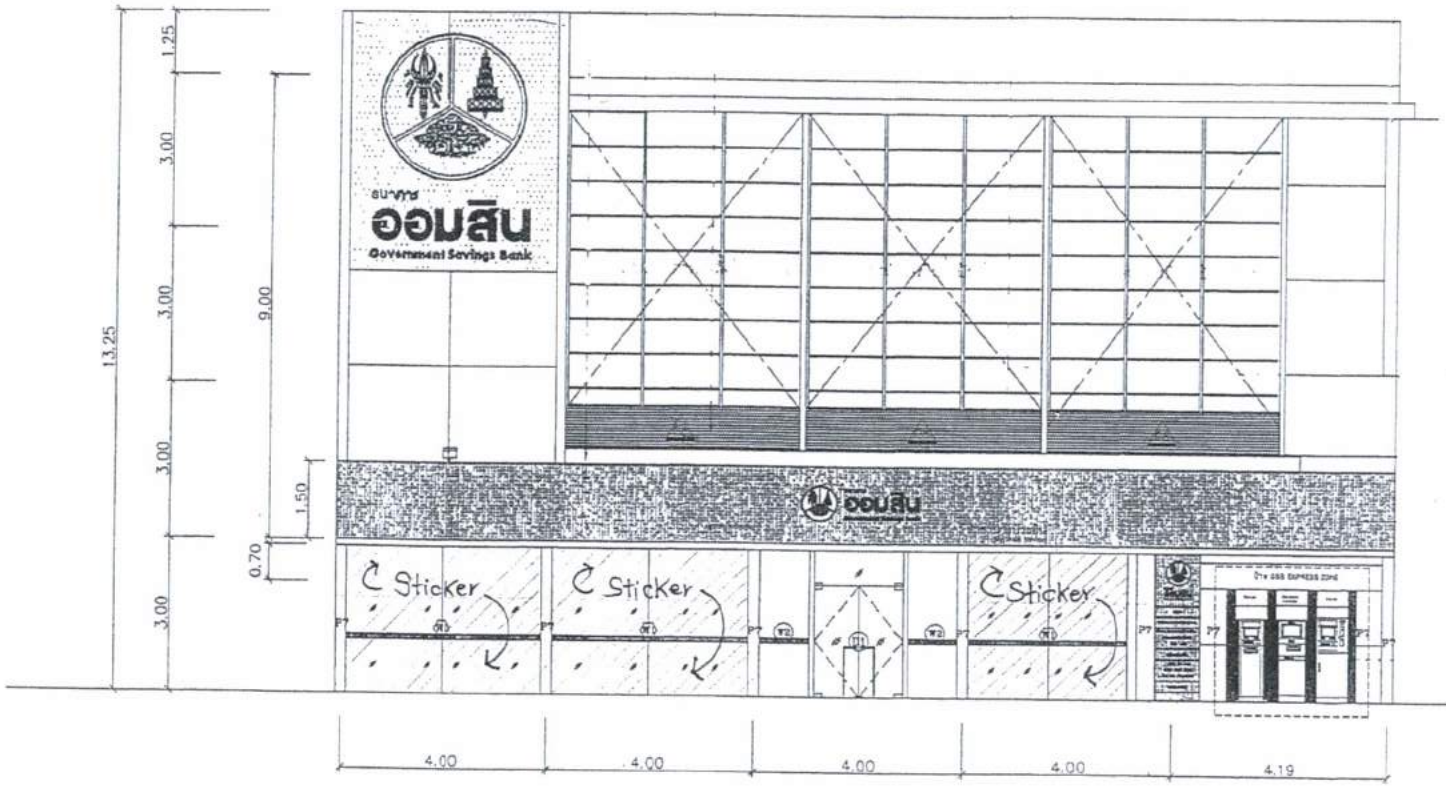

รูปด้านหน้า

มาตราส่วน 1:100

ธนาคาร
ออมสิน
Government Savings Bank

ผู้อำนวยการ

ฝ่ายบริหารงาน
ออกแบบและก่อสร้าง
สายงานบริหารงานกลาง

ผู้ช่วยผู้อำนวยการ

นท.ชนช.ออกแบบและก่อสร้าง

ออกแบบ/สถาปนิก

วิศวกรโยธา

ผู้ตรวจสอบ

ผู้เขียน

ชาน

แบบแสดง

วันที่ -/-/2559 มาตราส่วน 1:100

แผ่นที่ 4 จำนวนแผ่น 4

แบบเลขที่

แบบแปลนถูกต้อง